Gil Duarte

Tel: +351918596666

Email: gilduarte@decisoesesolucoes.com

Preço: 235 000 €

4	3	✖	284 m²	570 m²	✔	1999

Ref. DSAMTGD4 | Baião

Moradia T4, em Teixeira - Baião

Descubra esta moradia encantadora situada na tranquila freguesia da Teixeira, do concelho de Baião. Com quatro quartos espaçosos e três casas de banho elegantes, esta propriedade é perfeita para quem procura conforto e tranquilidade. Com uma área total de 570m² e uma área bruta de 315m², esta moradia inclui um belo jardim, garagem, sistema de aquecimento, e sistema solar.

Fomentamos Relações, realizamos Sonhos, construímos Felicidade!

Decisões & Variáveis - Mediação Imobiliária, Lda | Lic AMI 9581

Gil Duarte

Tel: +351918596666

Email: gilduarte@decisoesesolucoes.com

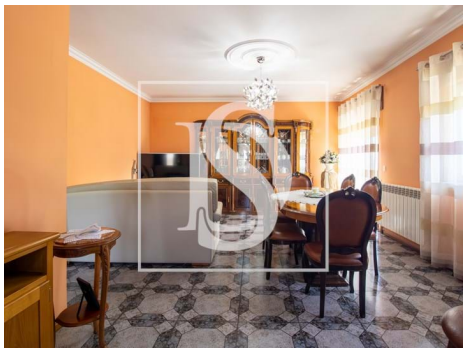

Características gerais

- Frigorífico
- Radiadores: Diesel
- Aquecimento
- Caldeira a Gasóleo
- Roupeiros
- Estores Térmicos
- Proximidade: Serra, Campo
- Ano construção: 1999
- Área bruta dependente: 169
- Sistema solar
- Portões eléctricos
- Pisos: 2
- Exaustor
- Cozinha: Placa, Forno, Frigorífico
- Aquecimento Central: Gasóleo
- Cozinha equipada
- Caixilharias Alumínio
- Jardim
- Jardim
- Caixilharia com corte térmico/acústico
- Área bruta privativa: 146
- Vista: Vista campo , Vista montanha
- Extratores de fumos
- Com estacionamento

Gil Duarte

Tel: +351918596666

Email: gilduarte@decisoesesolucoes.com

- Arrecadação
- Alarme
- Portão de garagem eléctrico
- Furo
- Sotão
- Terreno vedado
- Certificação energética: F
- Varanda
- Video porteiro
- Vidros duplos
- Despensa
- Fossa
- Localização sossegada
- Vistas panorâmicas
- Orientação solar: Oeste
- Garagem