Fátima Branco- Consultora Imobiliária

Tel: 967478996

Email: fatimabranco@decisoesesolucoes.com

Preço: 406 680 €

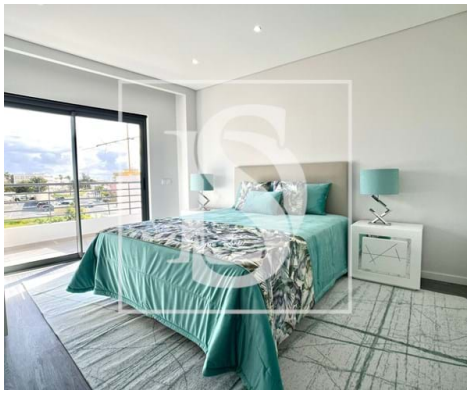

3	2	✖	113,47 m²	0 m²	✔	2024

Ref. DSTVRFB10 | Olhão

Apartamento T3 em Olhão

Condomínio de arquitetura moderna, com apartamentos novos de tipologia T3 em fase final de construção, com magnifica exposição solar, situado na cidade de Olhão.

Tem acesso a piscinas em osmose e distingue-se por um belo equilíbrio entre o design moderno dos edifícios e o ambiente natural dos jardins da residência.

Fátima Branco- Consultora Imobiliária

Tel: 967478996

Email: fatimabranco@decisoesesolucoes.com

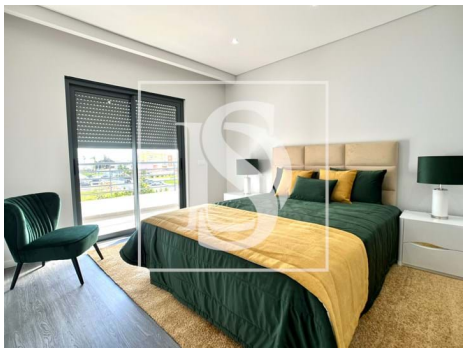

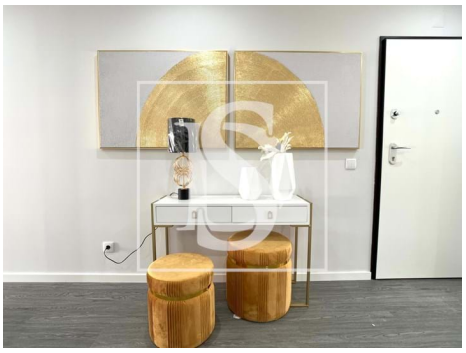

Características gerais

- Cozinha equipada
- Banheira simples
- Polibã
- Elevador
- Vidros duplos
- Varanda
- Roupeiros
- Janela
- Ano construção: 2024
- Arrecadação
- Certificação energética: B-
- Garagem