Fátima Branco- Consultora Imobiliária

Tel: 967478996

Email: fatimabranco@decisoesesolucoes.com

Preço: 393 956 €

3	2	✔	0 m²	0 m²	✔	2024

Ref. DSTVRFB6 | Olhão

Apartamento T3 em Olhão

Condomínio de arquitetura moderna, com apartamentos novos de tipologia T3 em fase final de construção, com magnifica exposição solar com superficies generosas e amplas varandas, alguns com vista desafogada sobre a Ria Formosa, situado na cidade de Olhão.

Tem acesso a piscinas em osmose e distingue-se por um belo equilíbrio entre o design moderno dos edifícios e o ambiente natural dos jardins da residência.

Fátima Branco- Consultora Imobiliária

Tel: 967478996

Email: fatimabranco@decisoesesolucoes.com

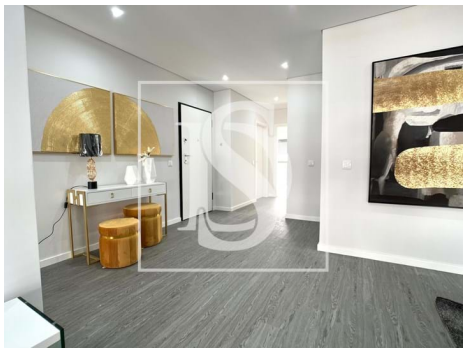

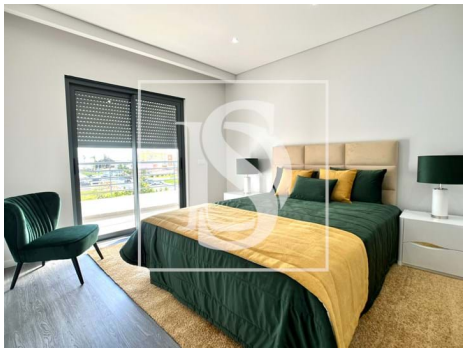

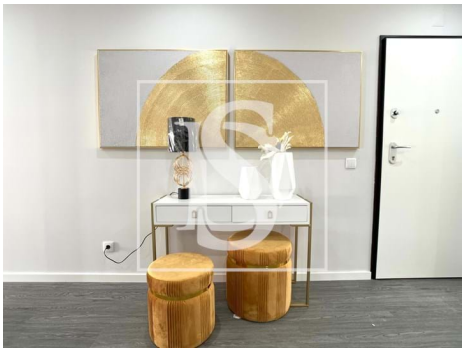

Características gerais

- Cozinha equipada
- Banheira simples
- Polibã
- Jardim
- Ano construção: 2024
- Arrecadação
- Certificação energética: B-
- Garagem
- Roupeiros
- Janela
- Jardim
- Piscina
- Elevador
- Vidros duplos
- Varanda