Paula Simões

Tel: 918041634

Email: paulasimoes@decisoesesolucoes.com

Preço: 1 150 €

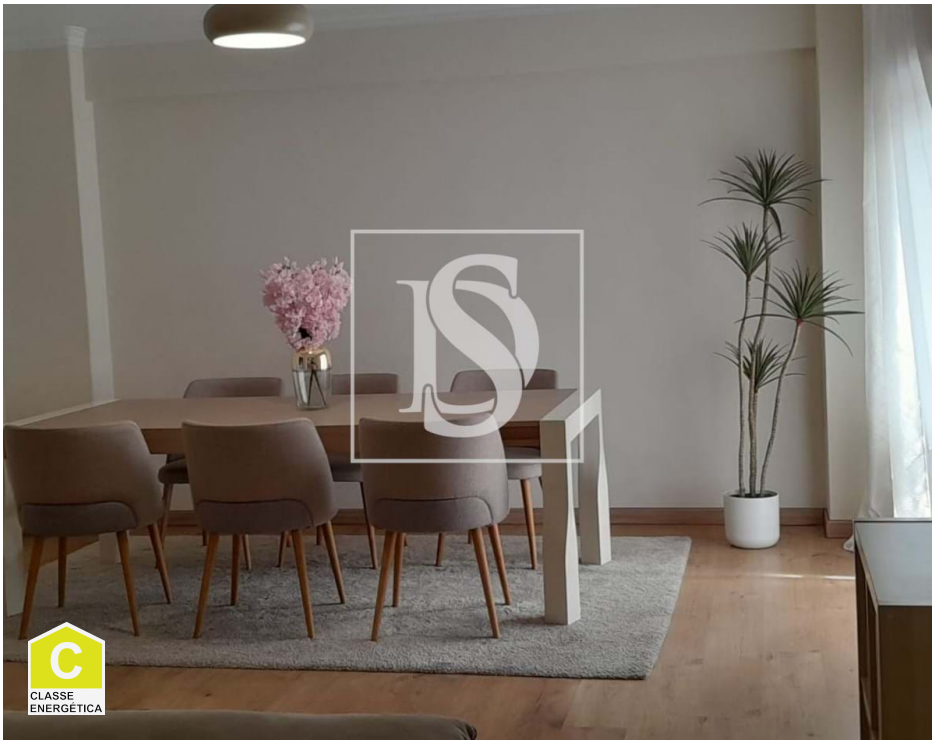

2	1	✖	0 m²	0 m²	✖

Ref. DSODVPS1010 | Odivelas

Apartamento T2 para arrendamento

Apartamento T2 remodelado disponível para arrendamento!
Com 95m² de área bruta, este apartamento é perfeito para quem procura um espaço confortável e moderno para viver. Localizado a apenas 10 minutos a pé da Estação de Metro de Odivelas e próximo ao Parque Desportivo Naide Gomes, a localização é excelente. O apartamento possui dois quartos, um quarto com roupeiro, um WC, hall de entrada com roupeiro embutido, sala de estar, sala de jantar, cozinha e varanda fechada.
Marque já a sua visita!

AMI: 20887 | Avenida Magalhães Coutinho, nº 12, Loja 2, Colinas do Cruzeiro, 2675-655, Odivelas

Tel: 218004669 | Email: paulasimoes@decisoesesolucoes.com

Powered by CASAFARI CRM

Paula Simões

Tel: 918041634

Email: paulasimoes@decisoesesolucoes.com

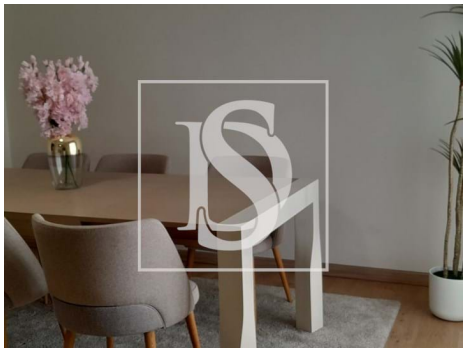

Características gerais

• Certificação energética: C