Boliqueime *- Loulé*

MORADIA IDÍLICA COM VISTA PANORÂMICA

Mapro Sociedade Mediação Imobiliária Lda.
Av. Alm. Mendes Cabeçadas · Edifício Mapro · 8135-106 Almancil · Algarve, Portugal
Tel. (+351) 289 390 880 · info@maprorealestate.com
AMI License 317
www.maprorealestate.com

MORADIA IDÍLICA COM VISTA PANORÂMICA

Uma encantadora moradia de cinco quartos perfeitamente situada perto de Boliqueime, oferecendo vistas deslumbrantes sobre o mar e uma experiência de vida ao ar livre excecional no coração do Algarve.

O hall de entrada conduz à espaçosa sala de estar com lareira, com vistas deslumbrantes sobre o mar e acesso direto ao exterior. Há também um escritório espaçoso ao lado da sala de estar, que pode ser um aconchego. Adjacente a esta área está a sala de jantar e cozinha em plano aberto, completa com uma península Silestone, um refrigerador de vinho e frigorífico Liebherr, e uma área de lavandaria. Este espaço abre-se para dois terraços, cada um com as suas próprias áreas de refeições, perfeitos para refeições ao ar livre. Este piso também inclui dois quartos em suite e uma casa de banho para hóspedes.

O primeiro andar possui mais dois quartos em suite, incluindo o quarto principal, que possui um fantástico closet e uma casa de banho privada com duche e uma banheira incrível com vistas espectaculares para o mar.

O piso inferior é composto por mais um quarto em suite com luz natural e uma garagem espaçosa com espaço para vários carros.

As áreas exteriores da propriedade são verdadeiramente inesquecíveis, com uma piscina infinita de 17 metros rodeada por jardins maduros com uma fonte de água, um lago e uma ampla área de estacionamento coberta com uma estação de carregamento de carros eléctricos.

Abrace a elegância e o charme desta encantadora moradia, concebida para proporcionar um ambiente de vida luxuoso e sereno com vistas panorâmicas deslumbrantes.

REF **3943**

FACTOS & CARACTERÍSTICAS

553 m² | 9062 m² | 5 | 6

€ 4 700 000

Titularidade Privado

Jardim Fonte, Árvores de Fruto, Lago, Maduro, Cascata de Água, Paisagístico, Terraço

Garagem Garagem para 5 Carros

Ar condicionado Unidades Individuais

Sistema de Água Água de Rede, Bomba de Calor, Furo, Painel Solar

Lareira Salamandra

Mobília Negociável

Praia 16Km

Golf 6Km

Aeroporto 26Km

Ano Constr. 2007

Estacionamento Estacionamento com Telheiro, Exterior

Piscina Coberta, Água Salgada, Extensa

Aquecimento Piso Radiante (Hidrónico), Ventilador

Alarme Video Porteiro, Sim , CCTV

Vistas Vista Mar, Campo

Características Sala Multiusos, Armário Embutido, Barbecue
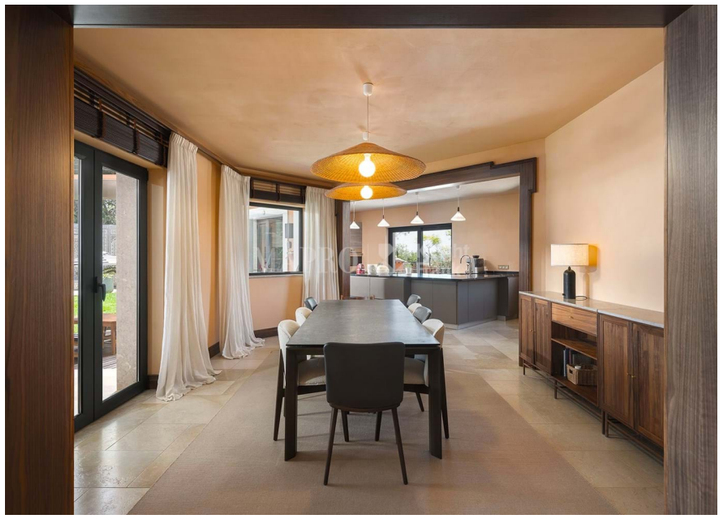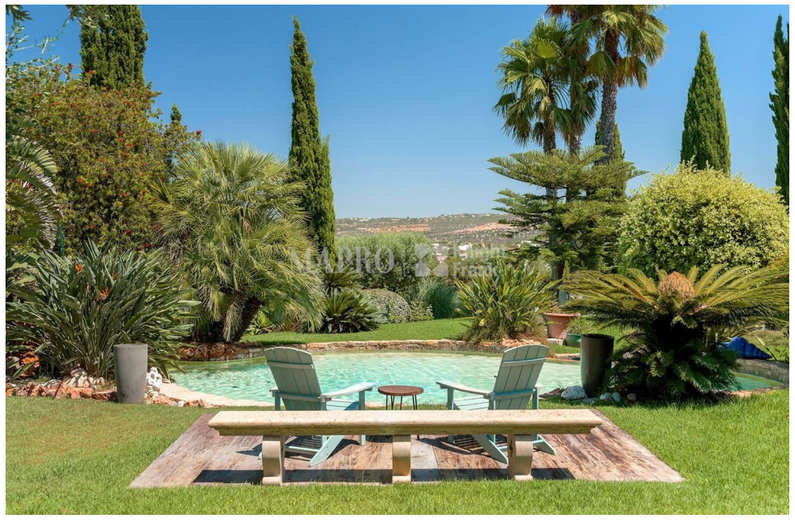
AVISO IMPORTANTE: Estas informações são meramente indicativas. Não fazem parte de qualquer contrato e podem ser alteradas em qualquer altura sem aviso prévio.