Helena Portela

Tel: 935899375

Email: helenaportela@decisoesesolucoes.com

Preço: 430 000 €

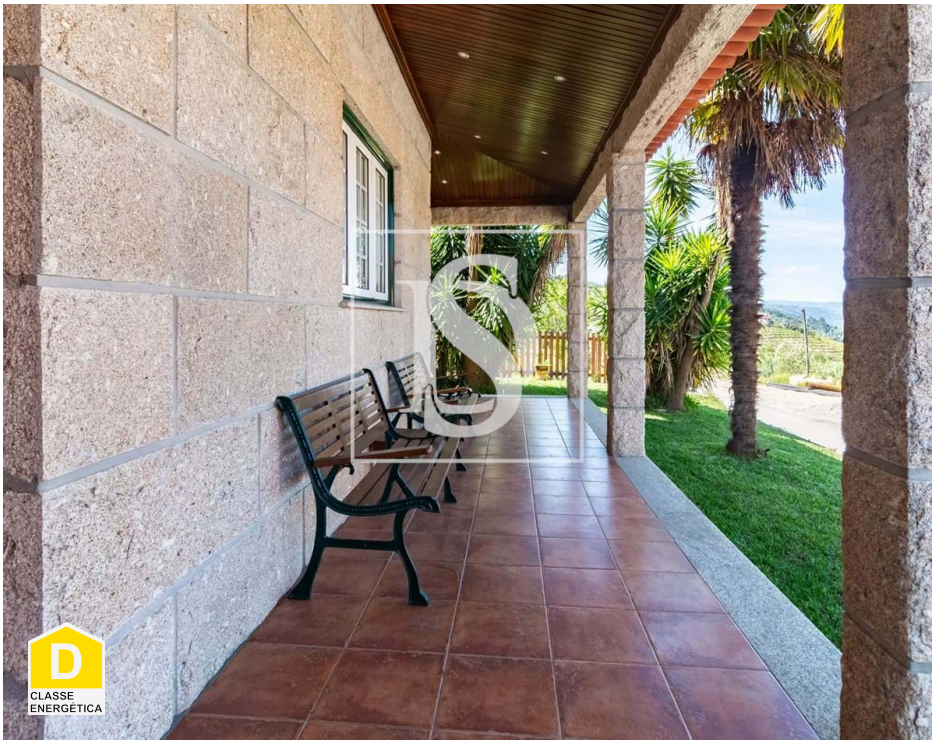

5	4	✖	348 m²	750 m²	✔	2003

Ref. DSALBMIM1 | Resende

Moradia T5 vistas rio

Descubra esta encantadora moradia T5 situada na pitoresca cidade de Resende.
Com uma área total de 750m2, esta propriedade é perfeita para quem procura tranquilidade e espaço. A casa, com 348m2, possui 5 quartos espaçosos e 4 casas de banho, ideal para acomodar toda a família. Construída em 2003, a propriedade está em ótimo estado de conservação e oferece uma série de comodidades, como um terraço acolhedor, garagem para 3 carros, lavandaria e arrumos.

A moradia está rodeada por um jardim bem cuidado, onde encontrará um forno a lenha, poço e uma vista deslumbrante do rio. As janelas térmicas e acústicas garantem conforto e tranquilidade, enquanto o sistema solar proporciona eficiência energética.

A propriedade também conta com orientação solar otimizada, permitindo-lhe desfrutar de sol todo o dia.

Localizada numa zona calma e com vistas deslumbrantes, esta moradia é o refúgio perfeito para quem procura um estilo de vida tranquilo e pacífico.

Não perca a oportunidade de fazer desta casa o seu lar.

AMI:

Tel: | Email:

Helena Portela

Tel: 935899375

Email: helenaportela@decisoesesolucoes.com

Marque já a sua visita !... E apaixone-se pelo charme desta propriedade única.

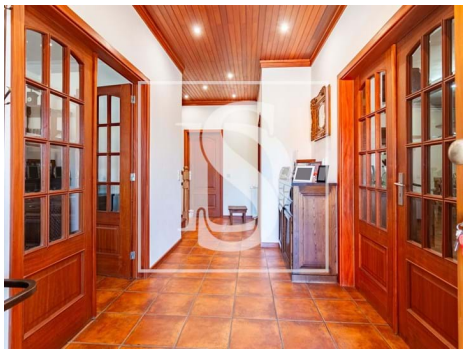

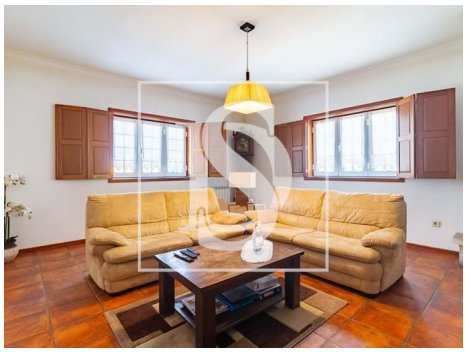

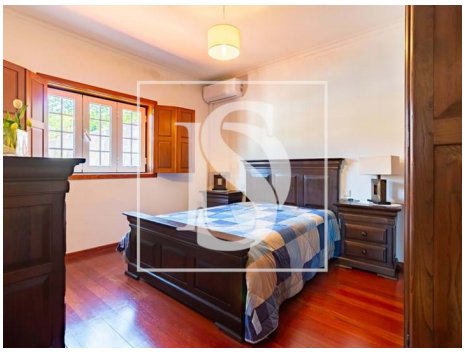

Características gerais

- Ano construção: 2003
- Área bruta dependente: 134
- Sistema solar
- Gás: Botija
- Pisos: 2
- Com estacionamento
- Forno de lenha
- Localização sossegada
- Terreno vedado
- Certificação energética: D
- Caixilharia com corte térmico/acústico
- Área bruta privativa: 214
- Vista: Vista rio
- Poço de água
- Lavandaria
- Arrecadação
- Esgotos municipais
- Área de estacionamento
- Vistas panorâmicas
- Orientação solar: Norte, Sul, Este, Oeste

AMI:

Tel: | Email:

Helena Portela

Tel: 935899375

Email: helenaportela@decisoesesolucoes.com

- Varanda
- Garagem
- Terraço
- Nº estacionamentos: 3

AMI:

Tel: | Email: