Palmira Gonçalves

Tel: 914208485

Email: palmiragoncalves@decisoesesolucoes.com

Preço: 205 000 €

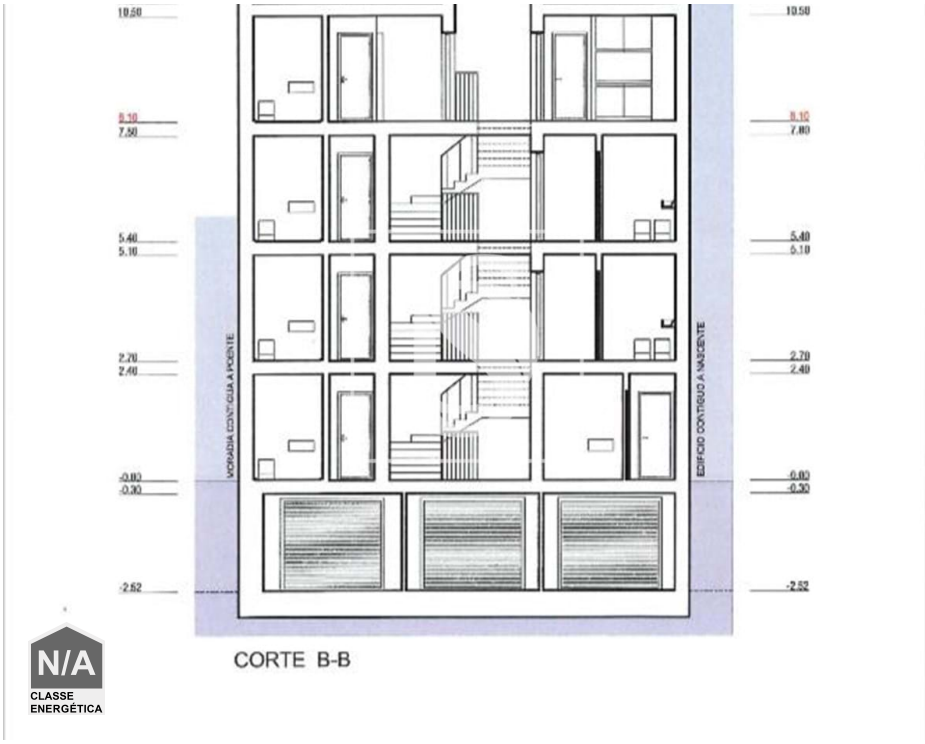

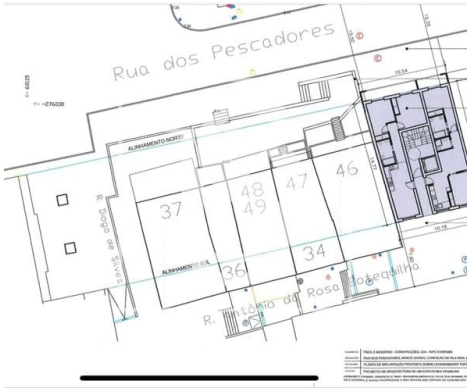

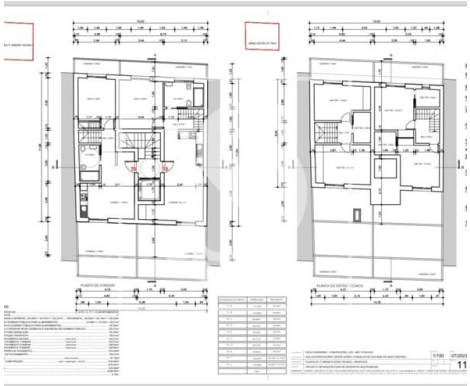

1	1	✖	0 m²	0 m²	✖	2024

Ref. DSCALPG1 | Vila Real de Santo António

Apartamento T1, em Construção em Monte Gordo

Venha descobrir esta pérola arquitetónica em Vila Real de Santo António, um apartamento em fase de construção que reúne elegância e modernidade. Este imóvel é perfeito para quem procura um refúgio à beira-mar. Está localizado a poucos passos da praia em Monte Gordo. A área circundante oferece belos jardins e praias para desfrutar de momentos de tranquilidade. É uma oportunidade única no mercado imobiliário. Venha descobrir o charme e a comodidade desta localização privilegiada!

AMI:

Tel: | Email:

Palmira Gonçalves

Tel: 914208485

Email: palmiragoncalves@decisoesesolucoes.com

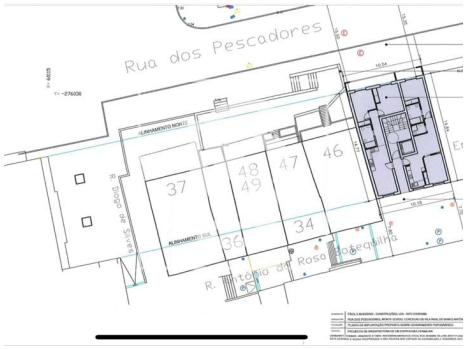

Características gerais

- Frigorífico
- Cozinha: Placa, Forno, Frigorífico, Lava-louças, Máquina de lavar, Exaustor
- Cozinha equipada
- Maquina lavar loiça
- Bombas solares
- Estores
- Loiças Suspensas
- Resguardos de Polibã
- Caixilharia com corte térmico/acústico
- Elevador
- Kitchenette
- Vidros duplos
- Cisterna
- Curta distância a pé da praia
- Porta de segurança
- Orientação solar: Norte, Sul
- Varanda
- Exaustor
- Ar condicionado
- Maquina lavar roupa
- Roupeiros
- Caixilharias Alumínio
- Janelas Oscilo-batente
- Polibã
- Ano construção: 2024
- Sistema solar
- Pisos: 6
- Video porteiro
- Estores eléctricos
- Esgotos municipais
- Localização sossegada
- Certificação energética: Isento
- Água da rede