Vitor Batista

Tel: 937083068

Email: vitorbatista@dsprivate.com

Preço: 350 000 €

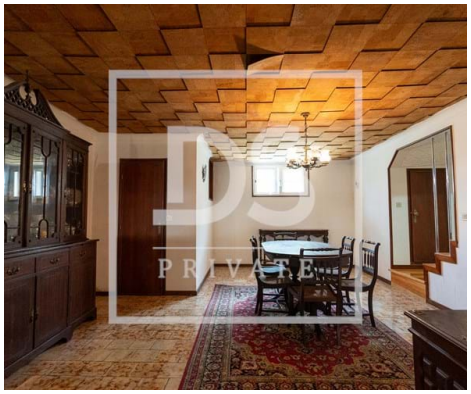

3	3	✖	69,73 m²	0 m²	✖	1984

Ref. DSPPOBAIXAVB3 | Porto

ANDAR-MORADIA T2+1 CENTRO PORTO

Situado no coração vibrante da cidade do Porto, encontra-se este andar moradia de 3 quartos (um interior) e 3 casas de banho. Com uma área total de 148m², esta propriedade espaçosa e luminosa oferece uma varanda com vistas deslumbrantes para a cidade e área de urbanização. Construído em 1984, este imóvel reúne todas as condições de remodelação para ser transformado numa elegante e moderna habitação, que proporcionará todo o conforto e conveniência que procura.

AMI:

Tel: | Email:

Vitor Batista

Tel: 937083068

Email: vitorbatista@dsprivate.com

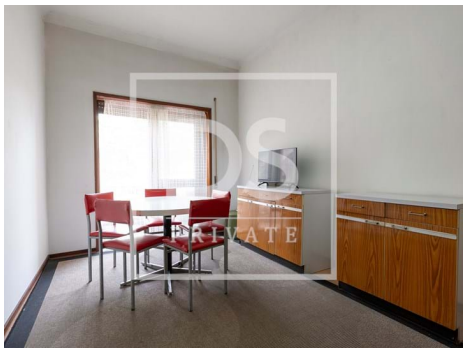

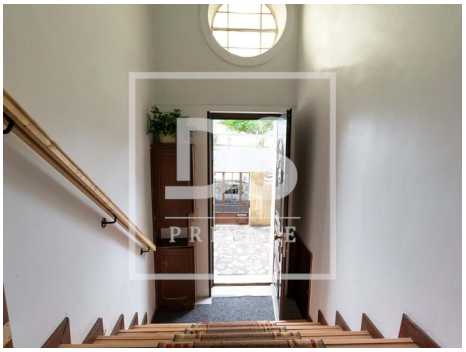

Características gerais

- Lareira
- Jardim
- Campo de futebol
- Área Bruta Dependente: 74
- Duplex
- Lavandaria
- Cave
- Vista: Vista cidade, Vista urbanização, Vista jardim
- Esgotos municipais
- Localização sossegada
- Área de estacionamento
- Lareira com recuperador de calor
- Caixilharias Madeira
- Proximidade: Zona comercial, Restaurantes, Cidade, Hospital, Farmácia, Transportes Públicos, Escolas, Parque infantil
- Área Bruta Privativa: 74
- Ano construção: 1984
- Pisos: 2
- Kitchenette
- Arrecadação
- Despensa
- Bar
- Localização central
- Exaustor

AMI:

Tel: | Email:

Vitor Batista

Tel: 937083068

Email: vitorbatista@dsprivate.com

- Certificação energética: D
- Varanda
- Terraço
- Terreno vedado
- Orientação solar: Norte, Sul, Este
- Gás: Botija

AMI:

Tel: | Email: