Vilamoura - Loulé

ARCAYA - MORADIA TERRACOTA

Mapro Sociedade Mediação Imobiliária Lda.

Av. Alm. Mendes Cabeçadas · Edifício Mapro · 8135-106 Almancil · Algarve, Portugal
Tel. (+351) 289 390 880 · info@maprorealestate.com
AMI License 317
www.maprorealestate.com

ARCAYA - MORADIA TERRACOTA

Situada no prestigiado empreendimento Arcaya, em Vilamoura, esta deslumbrante moradia com quatro quartos é o epítome de uma vida de excelência com um compromisso com a sustentabilidade. . Esta propriedade combina a elegância moderna com um design prático, oferecendo um retiro idílico para quem procura conforto e sofisticação.

Concebida desde o início com princípios ecológicos, a Arcaya oferece uma mistura excecional de elegância e conveniências modernas, com uma gama de comodidades como restaurantes, um ginásio, parques infantis ao ar livre, lojas e também um spa.

Ao entrar, há um hall de entrada acolhedor que liga a todas as áreas principais no rés do chão. A cozinha em plano aberto, completa com uma despensa, integra-se perfeitamente com a área de jantar, criando um espaço harmonioso tanto para as refeições do dia a dia como para o entretenimento formal. A espaçosa sala de estar proporciona um ambiente acolhedor para relaxar, enquanto um quarto adicional e uma casa de banho neste piso acrescentam comodidade e versatilidade. Tanto a sala de jantar como a sala de estar e o quarto oferecem acesso direto ao exterior, melhorando a experiência de vida interior e exterior.

O piso superior alberga três quartos com casa de banho privativa, todos concebidos a pensar no conforto e na privacidade. O quarto principal destaca-se pelo seu generoso roupeiro e uma casa de banho privativa. Todos os quartos deste piso abrem para varandas privadas, perfeitas para desfrutar do ambiente sereno.

No exterior, a propriedade possui um belo terraço no quintal. Esta área apresenta uma piscina cintilante, áreas de estar convidativas e um espaço de refei&cce...

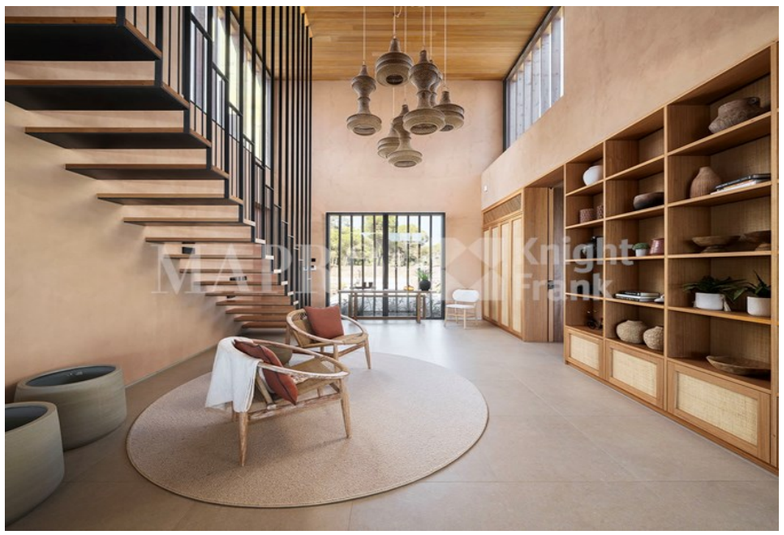

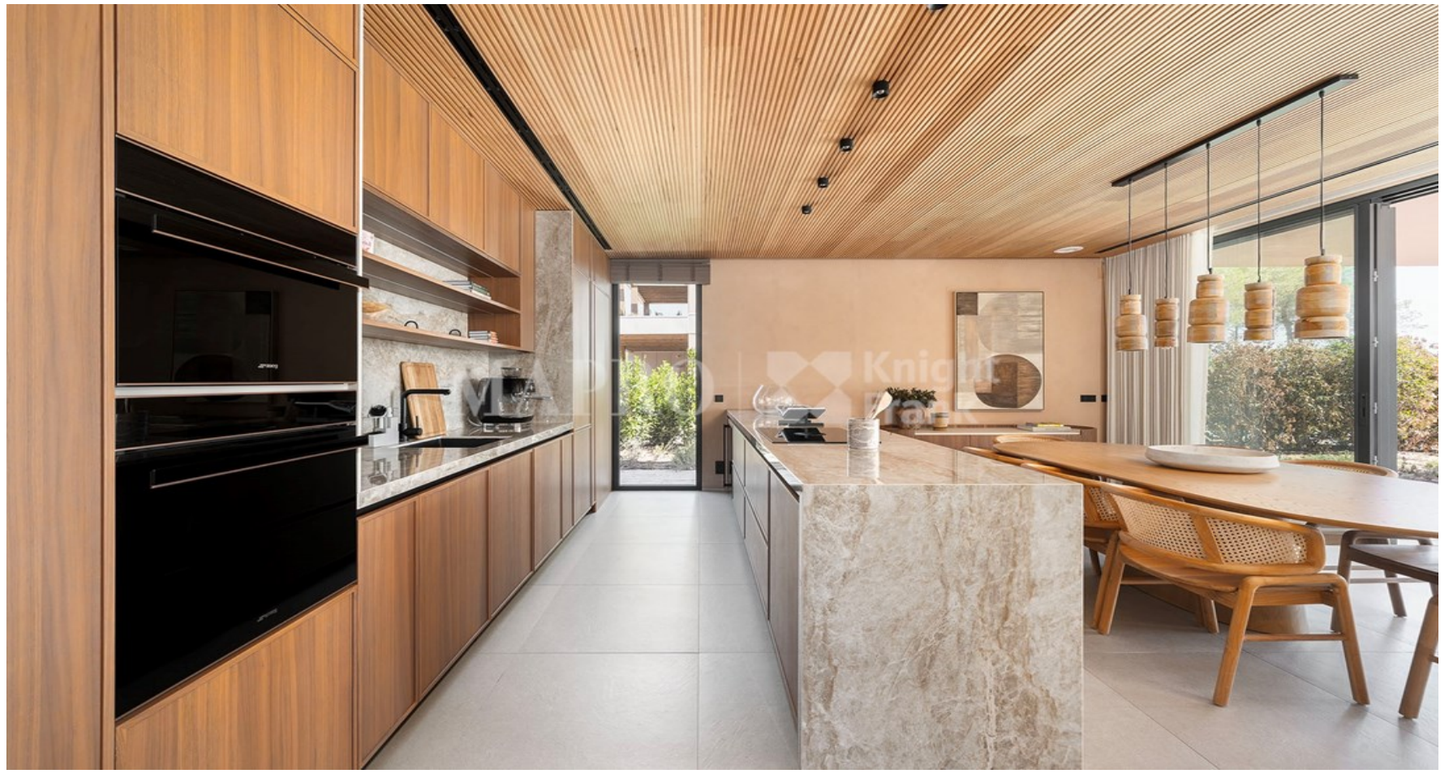

2 750 000 €

PREÇO

REF **3924**

FACTOS & CARACTERÍSTICAS

339 m²	1324 m²	4	4

Titularidade Privado

Jardim Paisagístico

Ar condicionado Unidades Individuais,Sistema de Condutas

Praia 3Km

Golf A Pé / Walking Distance

Aeroporto 22Km

Piscina Infinita

Alarme Video Porteiro

Vistas Campo ,Vista Golfe,Vista Jardim

Características Acesso Cadeira de Rodas

AVISO IMPORTANTE: Estas informações são meramente indicativas. Não fazem parte de qualquer contrato e podem ser alteradas em qualquer altura sem aviso prévio.

MAPRO | Knight Frank