Alexandra dos Santos

Tel: +351935620113

Email: alexandradossantos@decisoesesolucoes.com

Preço: 151 000 €

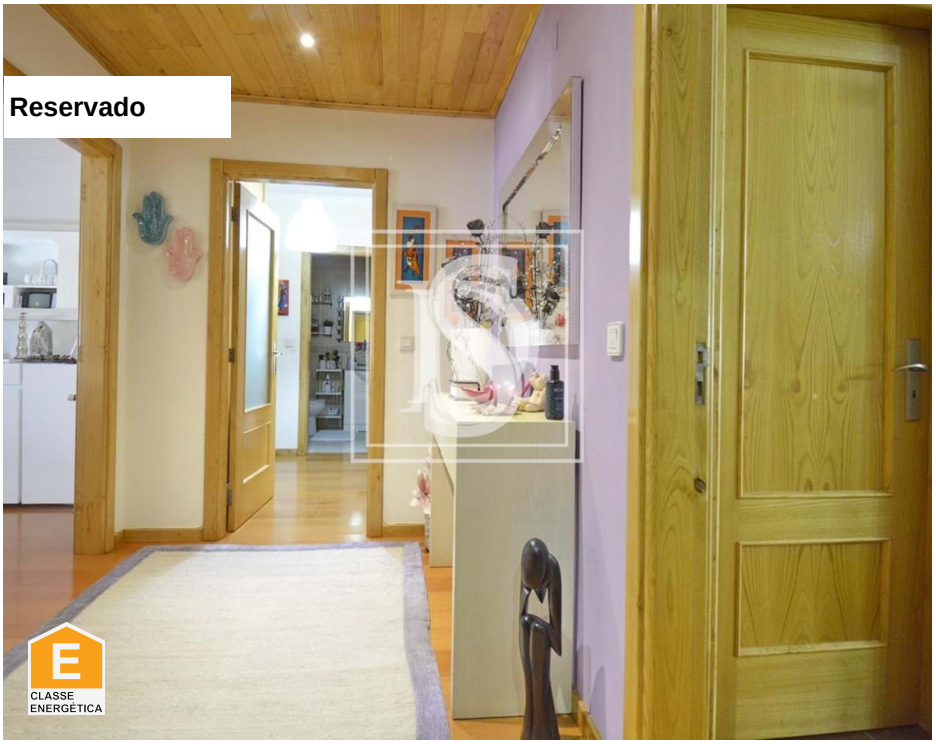

3	2	✖	117,27 m²	0 m²	✔	2005

Ref. DSBGCADIAS2 | Bragança

Apartamento T3 em Bragança

Apartamento T3
Situado em uma das avenidas mais procuradas da Cidade de Bragança (Forças Armadas), sendo privilegiada por famílias, devido às acessibilidades, serviços médicos, restaurantes, cafés, jardins, centro de saúde, cabeleiras, supermercados e o tão famoso parque da Cidade, que para quem tem filhos e gosta do ar puro do Campo é um ex. Libris a não perder.
Excelente estado de conservação, com muito boas e generosas áreas e o mais importante; muita luz natural.
A entrada do apartamento é composta por um amplo hall, seguido de cozinha equipada bastante moderna e sala ampla com ótima exposição solar e varanda.
Na parte privativa do apartamento dispomos de dois quartos amplos, um com roupeiro embutido, outro com varanda e uma casa de banho completa de serviço. Espetacular suíte com um roupeiro embutido a casa de banho com duche.
Tem garagem fechada de fácil acesso.
Não perca esta excelente oportunidade de vir conhecer o apartamento dos seus sonhos, tornar a vida da sua família muito mais Feliz, porque para além de o apartamento ter áreas que já não existem nesta nova construção, tem ainda umas vistas idílicas que ninguém lhe vai tirar sobre o parque da Cidade que neste

Alexandra dos Santos

Tel: +351935620113

Email: alexandradossantos@decisoesesolucoes.com

momento está em fase terminal e que convida ao lazer em ambiente familiar ou com amigos.
Não perca mais tempo, venha visitar conosco, porque queremos tornar a sua vida muito mais Feliz!!!!
DS BRAGANÇA.

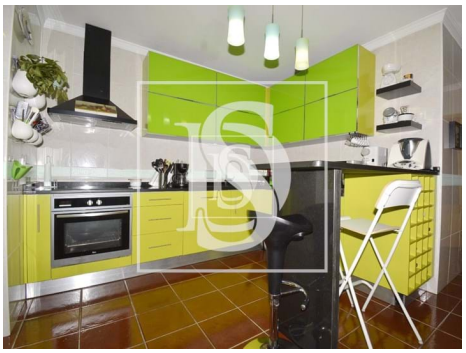

Características gerais

- Aquecimento Central: Gás
- Ano construção: 2005
- Área bruta privativa: 117M2
- Elevador
- Portão de garagem eléctrico
- Área de estacionamento
- Certificação energética: E
- Garagem
- Cozinha equipada
- Área bruta dependente: 13.20M2
- Vista: Vista montanha, Vista urbanização, Vista jardim
- Vidros duplos
- Localização sossegada
- Porta de segurança
- Varanda