Mónica Martinho

Tel: 911750648

Email: monicamartinho@decisoesesolucoes.com

Preço: 290 000 €

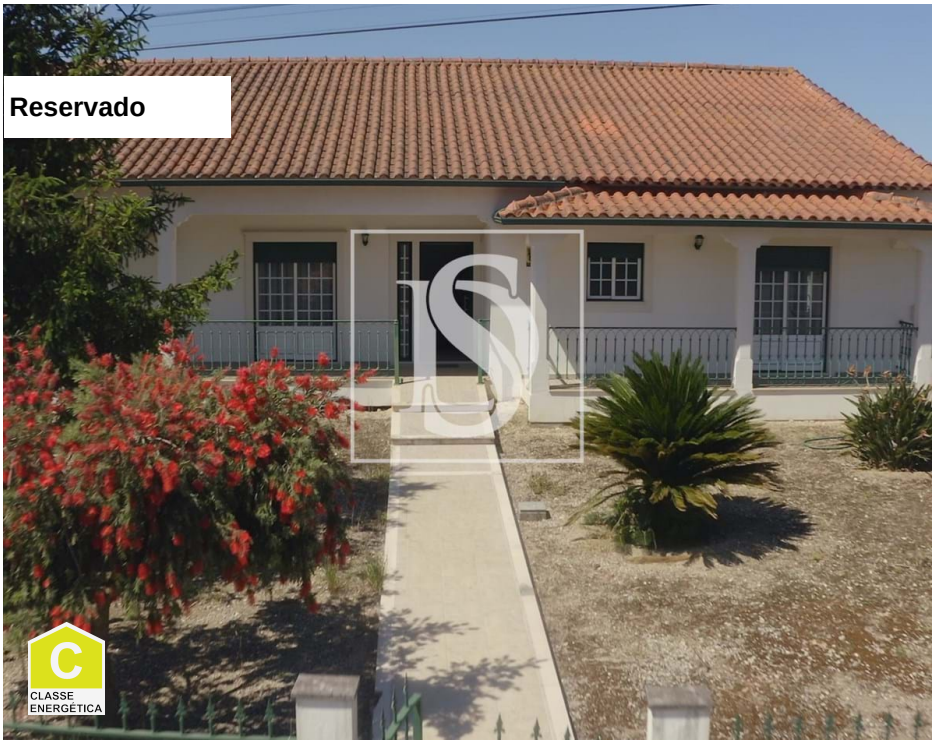

4	3	✖	134,83 m²	1540 m²	✔	2003

Ref. DSTNVMMM1 | Torres Novas

Moradia Isolada Lamarosa

Apresentamos-lhe esta deslumbrante moradia em Lamarosa, com referência DSTNVMMM1. Esta espaçosa Moradia de 4 quartos e 3 casas de banho oferece uma área total de 578m², distribuida em 3 pisos, com um terreno de 1540m² e uma área bruta de 578m². Construída em 2003 e em excelente estado de conservação, esta propriedade destaca-se pelas suas vistas deslumbrantes para o campo e pela sua localização calma e tranquila. União de Freguesias de Olaia e Paço, concelho de Torres Novas.

AMI:

Tel: | Email:

Mónica Martinho

Tel: 911750648

Email: monicamartinho@decisoesesolucoes.com

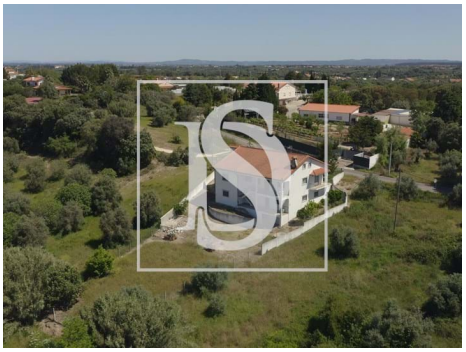

Características gerais

- Ano construção: 2003
- Área bruta privativa: 400
- Gás: Botija
- Pisos: 3
- Cave
- Propriedade em primeira linha
- Vidros duplos
- Sotão
- Localização central
- Banheira de Hidromassagem
- Certificação energética: C
- Água da rede
- Área bruta dependente: 178
- Vista: Vista campo , Vista jardim
- Poço de água
- Com estacionamento
- Arrecadação
- Alarme
- Esgotos municipais
- Localização sossegada
- Área de estacionamento
- Terreno vedado
- Orientação solar: Este
- Varanda

AMI:

Tel: | Email:

Mónica Martinho

Tel: 911750648

Email: monicamartinho@decisoesesolucoes.com

- Orientação: Exterior
- Nº estacionamentos: 5
- Garagem

AMI:

Tel: | Email: