Nelson Machado

Tel: 913269729

Email: nelsonmachado@decisoesesolucoes.com

Preço: 350 000 €

3	4	✔	113 m²	1230 m²	✔	2001

Ref. DSBCLCNM1 | Barcelos

Moradia T3 com Piscina

Propriedade em excelente estado de conservação com uma área total de 1230m2. Com uma piscina e um jardim bem cuidado, poderá desfrutar de momentos relaxantes ao ar livre. No piso superior temos 3 quartos , sendo um deles suite, casa de banho com base de duche, sala ampla composta por sala de jantar e de estar (com lareira) e acesso a varanda, cozinha mobilada e equipada e lavandaria. No rés do chão, amplo espaço para garagem ou salão de jogos, tem ainda cozinha regional e wc. Possui poço e sua localização oferece vistas deslumbrantes da paisagem circundante.

Em termos de equipamentos a cozinha equipada por placa, forno, exaustor, micro-ondas e máquina de lavar louça. Ar condicionado em todos os compartimentos.

Propriedade junta a estrada principal e de rápido acesso à cidade
Para famílias com crianças, a escola mais próxima, está a apenas a 4 minutos a pé. Restaurantes, cafés e comércio na periferia de escassos minutos a pé.
Com estas comodidades à sua disposição, encontrará tudo o que precisa a uma curta distância da sua nova casa.

Nelson Machado

Tel: 913269729

Email: nelsonmachado@decisoesesolucoes.com

Venha descobrir o seu novo lar em Tamel (São Veríssimo) - o paraíso tranquilo que sempre desejou!

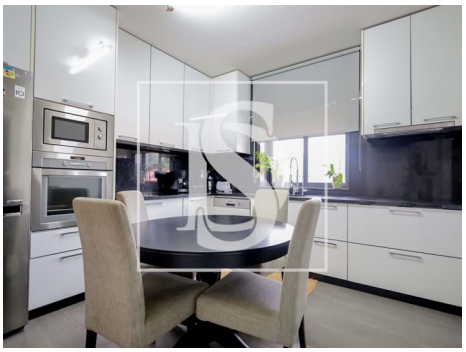

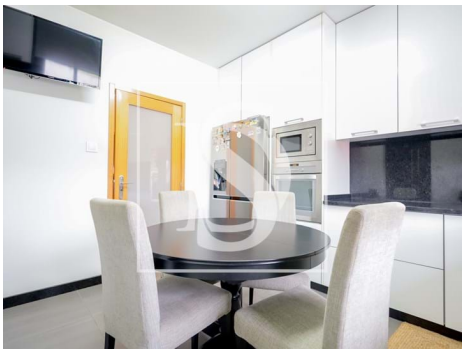

Características gerais

- Microndas
- Esquentador
- Cozinha: Placa, Forno, Microondas, Máquina de lavar, Exaustor, Esquentador
- Ar condicionado
- Roupeiros
- Estores
- Polibã
- Jacuzzi
- Proximidade: Cidade, Campo, Hospital, Farmácia, Transportes Públicos, Escolas
- Toalheiros eléctricos
- Exaustor
- Lareira
- Cozinha equipada
- Caixilharias Alumínio
- Janela
- Resguardos de Polibã
- Jardim
- Jardim
- Barbecue

Nelson Machado

Tel: 913269729

Email: nelsonmachado@decisoesesolucoes.com

- Piscina
- Ano construção: 2001
- Área bruta privativa: 126
- Portões eléctricos
- Pisos: 2
- Com estacionamento
- Video porteiro
- Esgotos municipais
- Área de estacionamento
- Certificação energética: F
- Água da rede
- Terraço
- Área bruta dependente: 20
- Vista: Vista campo , Vista piscina, Vista urbanização, Vista jardim
- Poço de água
- Lavandaria
- Arrecadação
- Vidros duplos
- Sotão
- Terreno vedado
- Orientação solar: Norte, Sul, Este, Oeste
- Varanda
- Garagem