Daniela Ferreira

Tel: 912272197

Email: danielaferreira@decisoesesolucoes.com

Preço: 800 000 €

5	7	✔	600 m²	4000 m²	✔	1999

Ref. DSAMTDF1 | Amarante

Moradia T5 centro Amarante - Piscina e Vista Rio

Esta moradia de 5 quartos e 7 casas de banho oferece um espaço generoso de 600 m2, situado num terreno de 4000 m2 com uma área bruta total de 696 m2. Construída em 1999, esta propriedade mantém um excelente estado de conservação. Com a entrada servida por portão automático, esta propriedade dispõe de uma área privada de 398 m2 e uma área adjacente de 298 metros quadrados. Desfrute das vistas incríveis para o rio Tâmega, jardim e piscina que a propriedade oferece.

Daniela Ferreira

Tel: 912272197

Email: danielaferreira@decisoesesolucoes.com

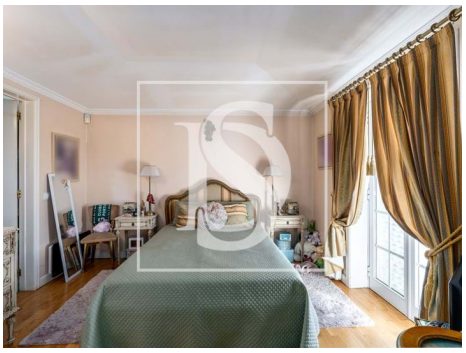

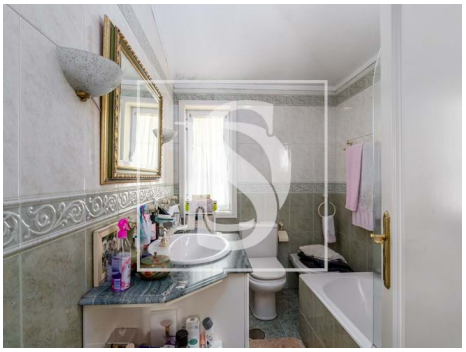

Características gerais

- Jardim
- Ano construção: 1999
- Área bruta privativa: 398
- Portões eléctricos
- Com estacionamento
- Certificação energética: E
- Garagem
- Piscina
- Área bruta dependente: 298
- Vista: Vista jardim, Vista rio, Vista piscina, Vista campo
- Lavandaria
- Propriedade em primeira linha
- Varanda