Eugénio Pereira

Tel: 917173189

Email: eugeniopereira@decisoesesolucoes.com

Preço: 185 000 €

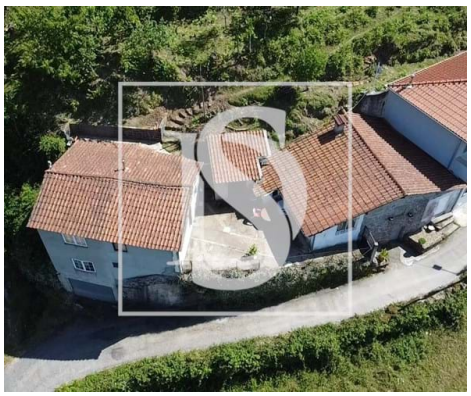

5	2	✖	181 m²	3500 m²	✔	1990

Ref. DSVRMEP2 | Vieira do Minho

Moradia T3 + Moradia T2 e terreno Vistas Rio

Esta propriedade em Vieira do Minho, na encantadora freguesia de Louredo, oferece uma oportunidade única de investimento. Composta por duas moradias, uma de tipologia T3 e outra de tipologia T2, esta propriedade é ideal para quem procura uma casa de família espaçosa ou para investidores interessados em explorar o mercado de arrendamento.

AMI: 14523 | Avenida João da Torre, 217 4850-523 Vieira do Minho, 4850-523, Vieira do Minho

Tel: +253781627 | Email: eugeniopereira@decisoesesolucoes.com

Powered by CASAFARI CRM

Eugénio Pereira

Tel: 917173189

Email: eugeniopereira@decisoesesolucoes.com

Características gerais

- Ano construção: 1990
- Gás: Botija
- Área de estacionamento
- Certificação energética: D
- Varanda
- Garagem
- Vista: Vista campo , Vista montanha, Vista rio, Vista jardim
- Fossa
- Terreno vedado
- Água da rede
- Terraço