Manuel Pires

Tel: +351934662500

Email: manuelpires@dsprivate.com

Preço: 268 000 €

3	2	✖	100 m²	0 m²	✔	2004

Ref. DSPBRAGAMP2 | Braga

Apartamento T3 em Lamações, junto ao Continente - Minho Center para venda

Descubra a vida citadina e vibrante de Braga ao entrar nesta magnífica propriedade localizada num dos bairros mais dinâmicos da cidade. Este apartamento espaçoso de 3 quartos e 2 casas de banho, com uma área total de 141,12m², oferece uma vida confortável e conveniente.

Construído em 2004 e em excelente estado, este apartamento está totalmente mobilado e possui uma ampla varanda com vistas deslumbrantes para as montanhas. Com uma cozinha equipada, lavandaria, e até uma guest house, esta propriedade apresenta todas as comodidades que precisa para desfrutar de uma vida de qualidade.

Localizado numa zona calma, este apartamento também oferece estacionamento fácil com duas vagas disponíveis. Com orientação solar sul, este imóvel aproveita ao máximo a luz natural, criando um ambiente luminoso e acolhedor.

Situado a poucos minutos de supermercados, restaurantes, transportes públicos, escolas e até de um jardim encantador, este apartamento é o local perfeito para quem procura comodidade, charme e qualidade de vida. Não perca a oportunidade de se tornar parte desta comunidade vibrante e apaixonante.

AMI:

Tel: | Email:

Manuel Pires

Tel: +351934662500

Email: manuelpires@dsprivate.com

Agende uma visita hoje e descubra a sua nova casa em Braga!

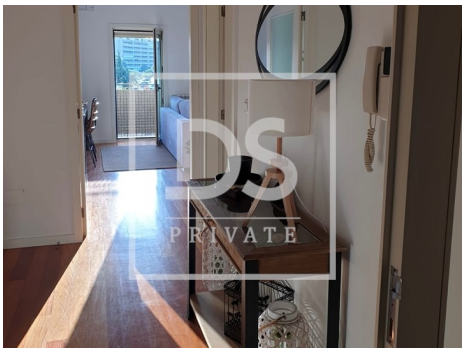

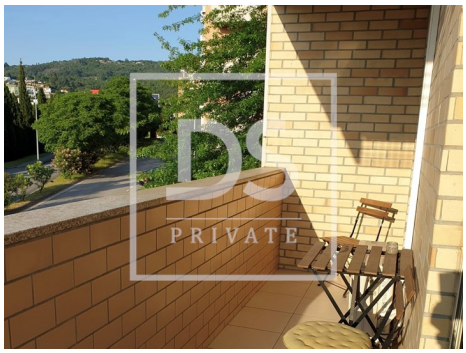
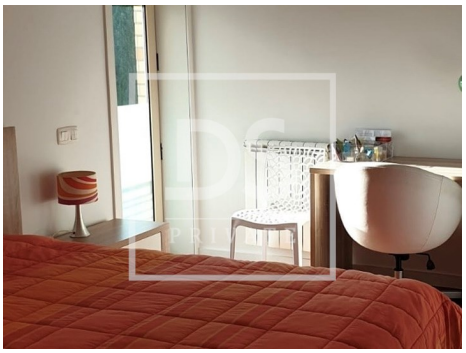

Características gerais

- Ar condicionado
- Maquina lavar roupa
- Cozinha equipada
- Radiadores: Gás
- Caixilharias PVC
- Janelas Oscilo-batente
- Proximidade: Zona comercial
- Jardim, Restaurantes, Cidade, Hospital, Farmácia, Transportes Públicos, Escolas, Piscinas Públicas
- Área Bruta Dependente: 26,14
- Pisos: 1
- Roupeiros
- Maquina lavar loiça
- Aquecimento central a gás
- Cozinha: Placa, Forno, Frigorífico, Arca frigorífica, Microondas, Lava-louças, Máquina de lavar, Máquina de secar, Exaustor
- Gestão de ar condicionado
- Aquecimento Central: Gás
- Jardim
- Área Bruta Privativa: 115
- Ano construção: 2004

AMI:

Tel: | Email:

Manuel Pires

Tel: +351934662500

Email: manuelpires@dsprivate.com

- Com estacionamento
- Vista: Vista montanha
- Elevador
- Vidros duplos
- Portões eléctricos
- Localização sossegada
- Exaustor
- Orientação solar: Sul, Este, Oeste
- Varanda
- Terraço
- Mobilado
- Lavandaria
- Marquise
- Video porteiro
- Anexo para visitas
- Portão de garagem eléctrico
- Despensa
- Área de estacionamento
- Certificação energética: D
- Água da rede
- Gás: Rede principal
- Garagem
- Nº estacionamentos: 2