Bruno Patran

Tel: 969270176

Email: brunopatran@decisoesesolucoes.com

Preço: 900 €

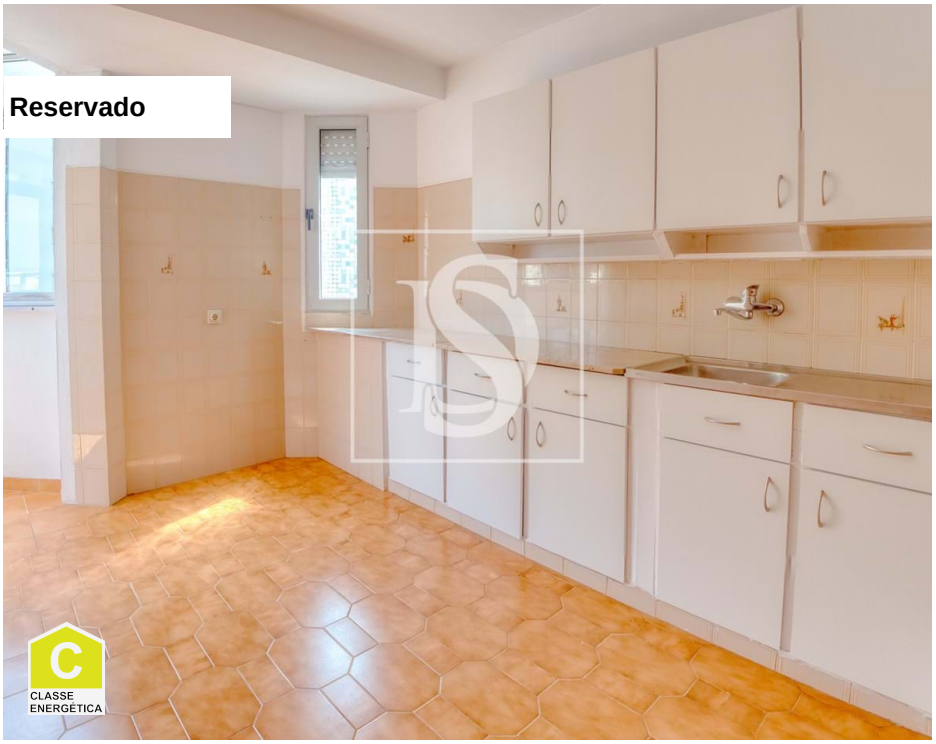

3	1	✖	55 m²	0 m²	✖	1983

Ref. ALVHDBP33 | Lisboa

Apartamento T3 em Olivais

Pronto para receber inquilinos, situado na zona dos Olivais Sul, num excelente ponto estratégico.
Este apartamento tem 55 m2 de área útil e está constituído por:
-3 quartos
-1 sala
-1 casa de banho
-1 despensa
-1 cozinha
-1 varanda coberta(5 m2)
Está rodeado por serviços educacionais,comerciais,hospitalares,públicos, entre outros…
A menos de 5 min do centro de Lisboa, com fácil acesso para as avenidas principais/A1.
Espaços de lazer a menos de 5 minutos de si como parques,shoppings(Spacio Shopping e Centro comercial Vasco da Gama) e ginásios(Fitnesshut, Go fit,..).
Num raio de 500 metros, diversas escolas, de pedagógica a secundária.
Caso queira viajar tem o aeroporto Humberto Delgado ao seu lado, e para o seu dia a dia, transportes à porta da sua casa como autocarros,comboio ou metro.
Para a sua proteção e saúde, tem a esquadra da PSP a menos de 300 metros e um Hospital a menos de 5

Bruno Patran

Tel: 969270176

Email: brunopatran@decisoesesolucoes.com

min.

Agende já a sua visita, não perca esta oportunidade!

Características gerais

- Vidros Simples
- Ano construção: 1983
- Área bruta privativa: 60
- Despensa
- Orientação solar: Sul
- Varanda
- Proximidade: Aeroporto, Zona comercial, Restaurantes, Cidade, Hospital, Farmácia, Transportes Públicos, Escolas, Parque infantil
- Área bruta dependente: 5
- Gás: Botija
- Certificação energética: C
- Água da rede