Goreti Moreira

Tel: 938759016

Email: goretimoreira@decisoesesolucoes.com

Preço: 169 000 €

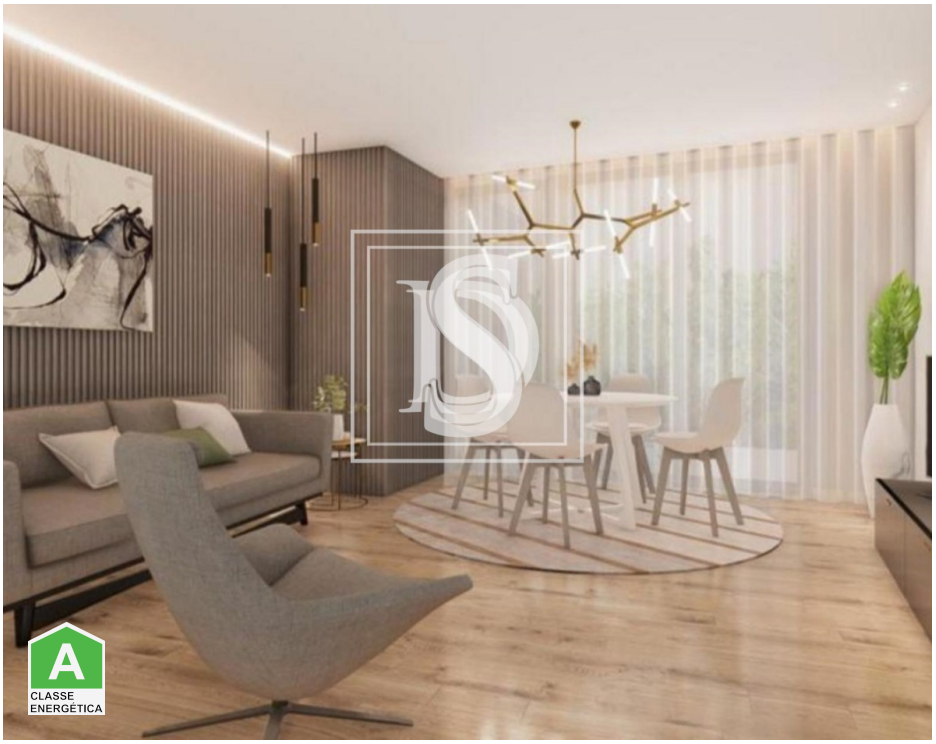

1	✖	37 m²	0 m²	✖	2023

Ref. ESPOSENDEGM1251 | Braga

Apartamento T0 em Gualtar

Belíssimos Apartamentos T0, T1 e T2 em GUALTAR.

Os apartamentos â€œDALIâ€□ conjugam o estilo, a sofisticação, a modernidade, a tranquilidade e a harmonia.
Situam-se em Gualtar, próximos Á Universidade do Minho, Hospital de Braga e Laboratório Ibérico Internacional de Nanotecnologia, atualmente uma das zonas mais valorizadas e com maior crescimento na cidade de BRAGA.

Os apartamentos disponíveis são de tipologias T0, T1 e T2.

â€¢ Quartos com Roupeiros
â€¢ Suítes
â€¢ Portas e rodapés MDF lacado a branco Mate
â€¢ Pavimento Vinílico e cerâmico
â€¢ Tetos Falsos com focos e sancas iluminadas, paredes revestidas em gesso cartonado
â€¢ Caixilharia em alumínio com vidros duplos e corte térmico

Goreti Moreira

Tel: 938759016

Email: goretimoreira@decisoesesolucoes.com

â€¢ Vídeo Porteiro
â€¢ Cozinha Equipada
â€¢ Ar Condicionado
â€¢ Bomba de Calor com depósito para aquecimento de águas
â€¢ Garagem com portão automático

NíO PERCA ESTA OPORTUNIDADE!
EXCELENTE INVESTIMENTO
AGENDE JÁ A SUA VISITA!

*Ao comprar um imóvel com a ajuda de um profissional da rede DECISÕES E SOLUÇÕES (Esposende), uma das maiores redes nacionais, poderá a usufruir GRATUITAMENTE de um serviço 360°.

Tratamos de todo o processo de financiamento e seguros, com as MELHORES CONDIÇÕES QUE O MERCADO lhe pode oferecer.

Todos estes serviços ser-lhe-ão prestados sem qualquer custo adicional.

CONHEÇA AS MELHORES PROPOSTAS QUE TEMOS PARA SI.

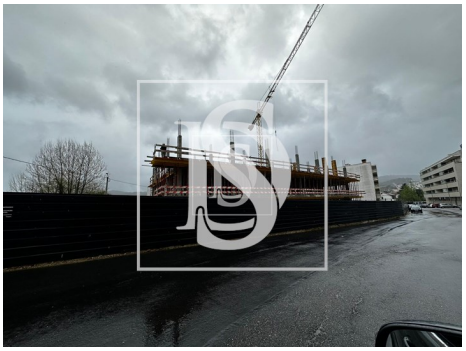

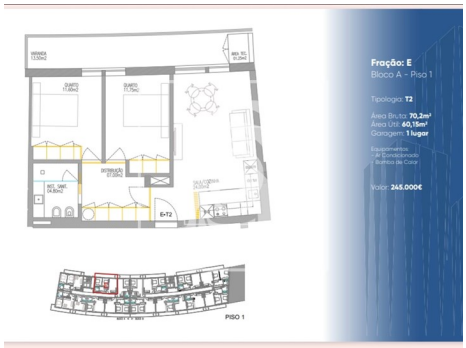

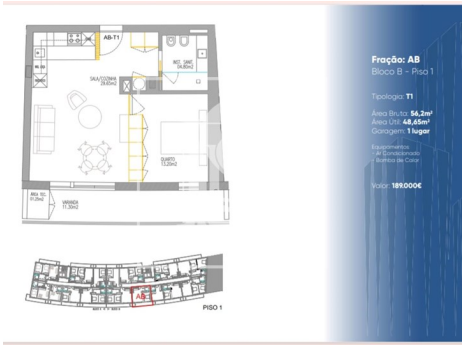

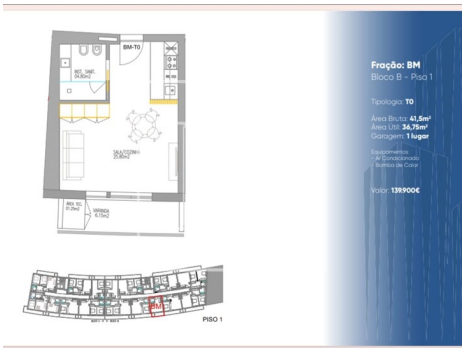

Características gerais

- Exaustor
- Cozinha: Placa, Forno

Goreti Moreira

Tel: 938759016

Email: goretimoreira@decisoesesolucoes.com

- Termo acumulador
- Cozinha equipada
- Caixilharias Alumínio
- Ano construção: 2023
- Vista: Vista cidade
- Video porteiro
- Esgotos municipais
- Certificação energética: A
- Ar condicionado
- Roupeiros
- Jardim
- Caixilharia com corte térmico/acústico
- Elevador
- Vidros duplos
- Porta de segurança
- Orientação solar: Norte, Sul, Este, Oeste