Marinho Esteves

Tel: 936775541

Email: marinhoesteves@decisoesesolucoes.com

Preço: 750 000 €

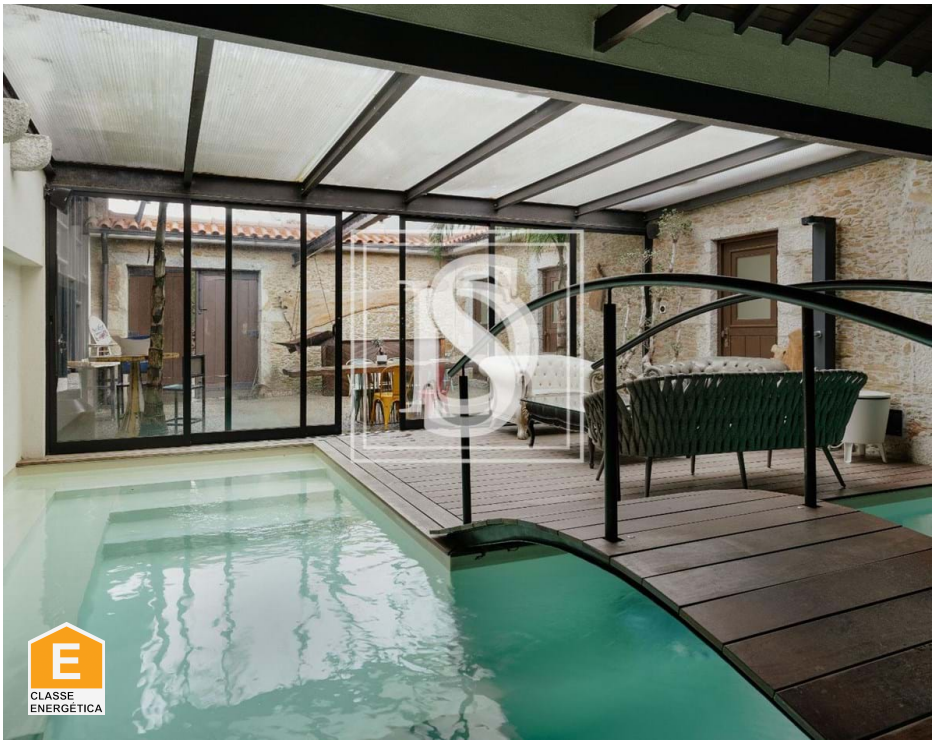

4	4	✔	274 m²	1476 m²	✖	1956

Ref. BARCME397 | Póvoa de Varzim

Moradia Isolada T4, em Balazar, Póvoa de Varzim

Moradia T4, recentemente renovada, localizada em Balazar, Póvoa de Varzim.

Inserida num terreno com cerca de 1 476 m², esta fantástica quintinha rústica conta com 4 quartos com roupeiros embutidos, sendo três deles suítes, sala com lareira, cozinha regional, casa de banho de apoio às restantes divisões, sala de cinema e discoteca. O imóvel conta, ainda, com piscina interior com água aquecida, assim como, uma área exterior bastante generosa e com máxima privacidade, o que lhe permitirá desfrutar de memoráveis momentos de lazer e convívio com a família e amigos.
Situada a, sensivelmente, 3 minutos do acesso à autoestrada, a escassos minutos do Aeroporto Francisco Sá Carneiro, a cerca de 10 minutos da praia e a escassos metros do Santuário Alexandrina de Balazar, este imóvel está devidamente licenciado para exploração turística e hoteleira. Desta forma, poderá, também, tratar-se de uma excelente oportunidade para rentabilizar o seu investimento.

Não espere mais e venha conhecer esta fantástica moradia.
CONTACTE-ME e agende já a sua visita!

Marinho Esteves

Tel: 936775541

Email: marinhoesteves@decisoesesolucoes.com

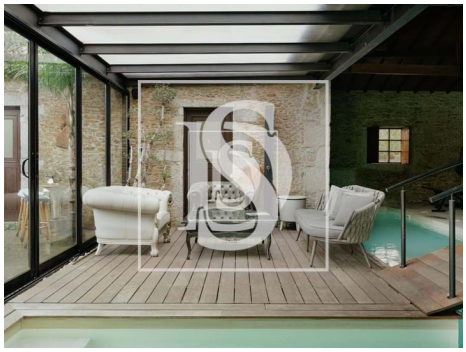

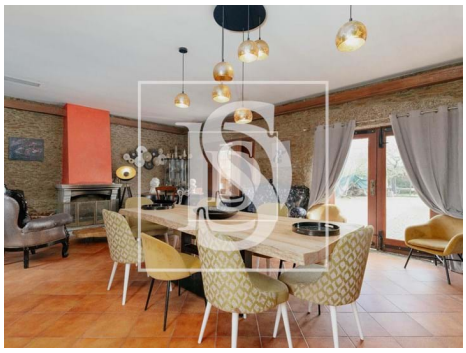

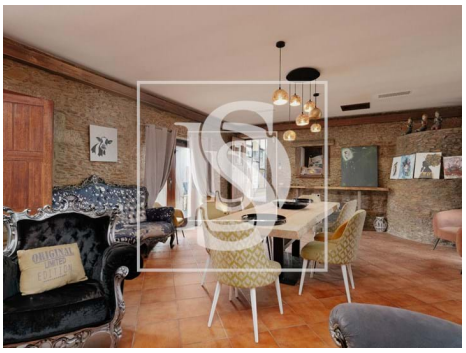

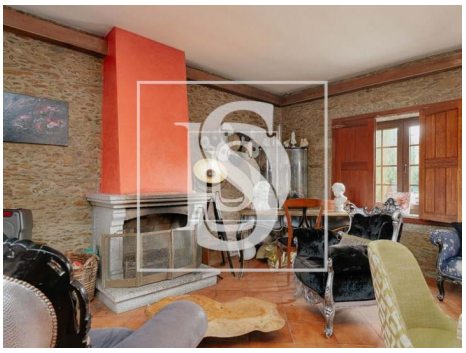

Características gerais

- Frigorífico
- Cozinha: Placa, Forno
- Cozinha equipada
- Roupeiros
- Piscina
- Ano construção: 1956
- Com estacionamento
- Forno de lenha
- Certificação energética: E
- Exaustor
- Lareira
- Maquina lavar loiça
- Jardim
- Barbecue
- Vista: Vista campo , Vista montanha
- Video porteiro
- Esgotos municipais