Patrick Morais

Tel: +351914076747

Email: patrickmorais@decisoesesolucoes.com

Preço: 97 500 €

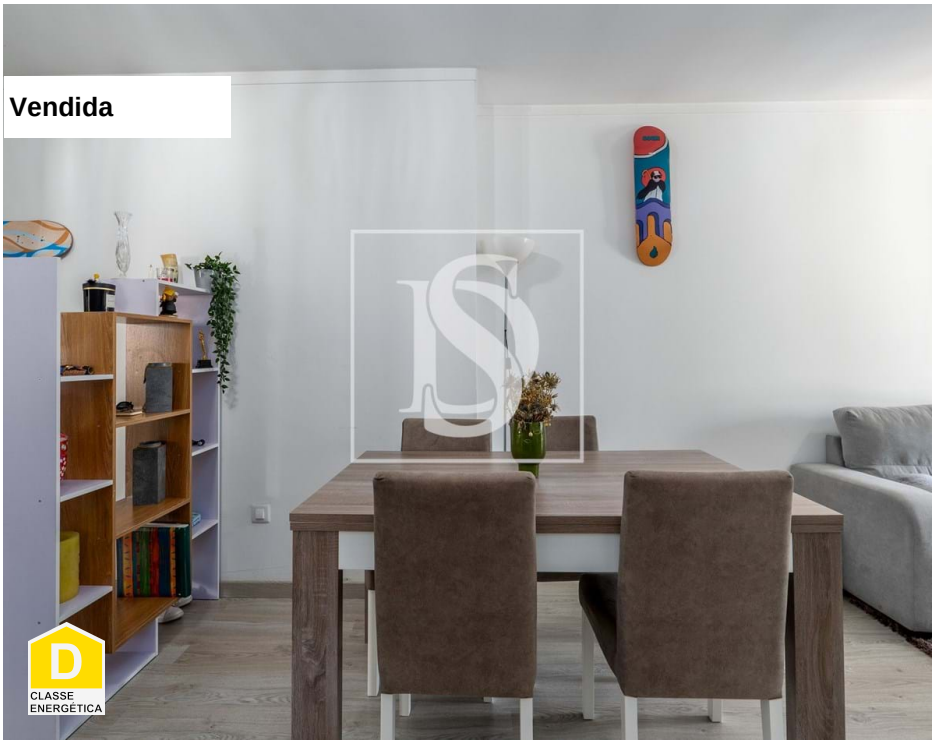

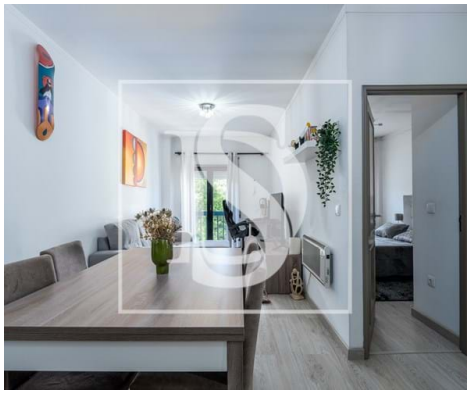

1	1	✖	47,21 m²	0 m²	✖	1989

Ref. AMTPFM703 | Amarante

APARTAMENTO T1 - CENTRO DA CIDADE

T1 CENTRO | VIDROS DUPLOS | ELEVADOR | FLUTUANTE NOVO | COZINHA MOBILADA E EQUIPADA

Seja bem-vindo a este encantador apartamento, localizado no coração da histórica cidade de Amarante. Este apartamento de 1 quarto e 1 casa de banho oferece um ambiente acolhedor e funcional para quem procura a combinação perfeita de conforto e conveniência.

O apartamento está situado num prédio com 6 pisos, que oferece um elevador para fácil acesso. Além disso, os moradores podem desfrutar de comodidades como aquecimento, vidros duplos, roupeiro embutido, um sistema de vídeo porteiro e muito mais.

A proximidade com campos de golfe, lojas, restaurantes, transporte público e escolas torna este apartamento uma escolha ideal para quem procura uma vida urbana e vibrante.

A cidade de Amarante, com a sua rica herança cultural e uma variedade de atrações, fica à porta do seu novo lar. Desde restaurantes até parques e hospitais, tudo o que precisa está a uma curta distância,

Patrick Morais

Tel: +351914076747
Email: patrickmorais@decisoesesolucoes.com

proporcionando uma experiência de vida conveniente e diversificada.

Não perca a oportunidade de descobrir tudo o que este encantador apartamento tem para oferecer. Marque já a sua visita e comece uma nova fase da sua vida em Amarante.

O SEU FUTURO ESTÁ NOS MEUS PLANOS!
Decisões & Variáveis - Mediação Imobiliária, Lda | Lic AMI 9581

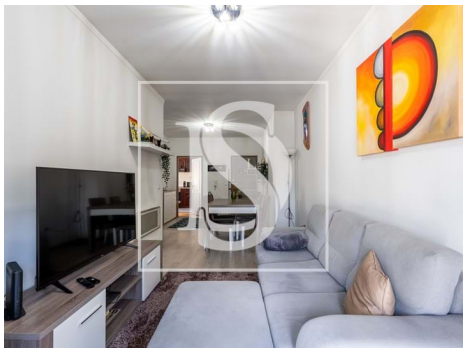

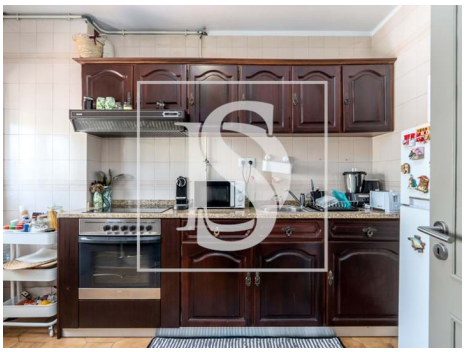

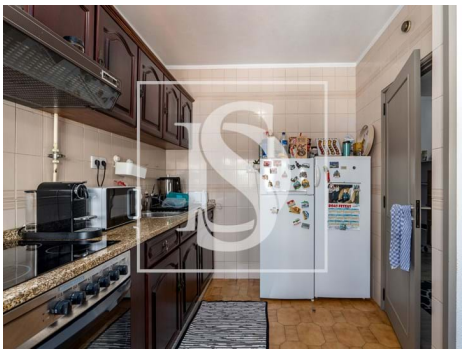
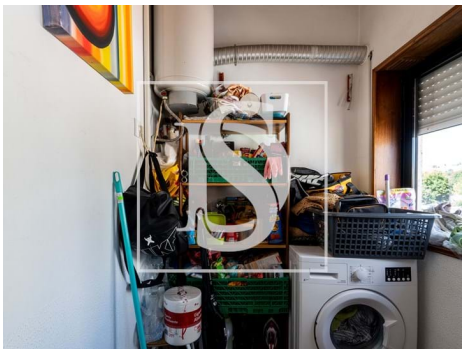

Características gerais

- Esquentador
- Cozinha: Placa, Forno, Lava-louças, Exaustor
- Aquecimento
- Cozinha equipada
- Caixilharias Alumínio
- Estores Térmicos
- Janelas Oscilo-batente
- Exaustor
- Mobilado
- Aquecimento Central: Elétrico
- Roupeiros
- Convetores elétricos
- Banheira simples
- Proximidade: Campo golfe, Zona comercial, Hospital,

Patrick Morais

Tel: +351914076747

Email: patrickmorais@decisoesesolucoes.com

- Ano construção: 1989
- Área bruta dependente: 1,80
- Vista: Vista cidade
- Elevador
- Marquise
- Vidros duplos
- Localização central
- Orientação solar: Norte, Este
- Varanda

Farmácia, Transportes Públicos, Escolas, Piscinas Públicas, Parque infantil, Restaurantes, Cidade

- Caixilharia com corte térmico/acústico
- Área bruta privativa: 55
- Gás: Rede principal
- Pisos: 6
- Video porteiro
- Esgotos municipais
- Certificação energética: D
- Água da rede
- Orientação: Interior