Rui Simões

Tel: 964063486

Email: ruisimoes@decisoesesolucoes.com

Preço: 500 000 €

4	3	✖	225,8 m²	671 m²	✔	2012

Ref. TNDLRS656 | Viseu

Moradia Isolada T4+1

Venha desfrutar de todas as facilidades da cidade de Viseu, sem abdicar da paz e sossego!
Moradia T4+1, mobilada, em ótimo estado de conservação e localizada a apenas a 3 minutos do centro de Viseu.Com excelente exposição solar e um terreno de 671 m2 envolvente, esta moradia é uma excelente opção para quem procura conforto proximidade de todas as conveniências urbanas.

Rui Simões

Tel: 964063486

Email: ruisimoes@decisoesesolucoes.com

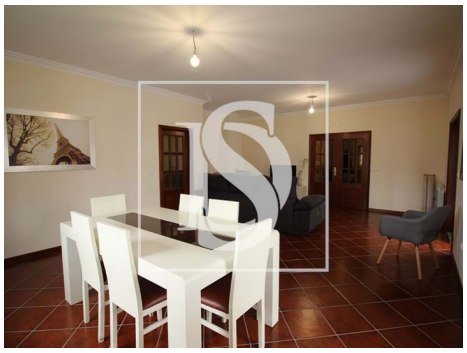

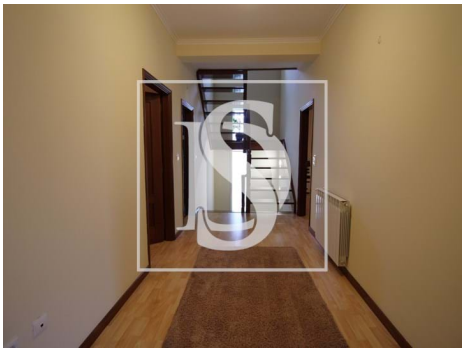

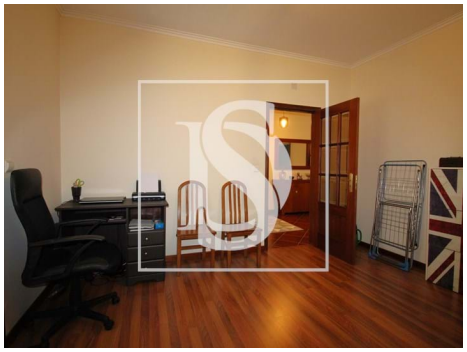

Características gerais

- Frigorífico
- Exaustor
- Mobilado
- Lareira
- Cozinha equipada
- Roupeiros
- Banheira simples
- Polibã
- Resguardos de banheira
- Proximidade: Zona comercial, Restaurantes, Cidade, Campo, Hospital, Farmácia, Transportes Públicos, Escolas, Piscinas Públicas, Parque infantil
- Ano construção: 2012
- Toalheiros eléctricos
- Cozinha: Placa, Forno
- Aquecimento Central: Pré-instalação
- Termo acumulador
- Maquina lavar loiça
- Caixilharias Alumínio
- Janela
- Portadas de Alumínio
- Jardim
- Jardim
- Área bruta dependente: 208,30
- Vista: Vista cidade, Vista urbanização

Rui Simões

Tel: 964063486

Email: ruisimoes@decisoesesolucoes.com

- Área bruta privativa: 267,87
- Gás: Rede principal
- Com estacionamento
- Video porteiro
- Furo
- Sotão
- Terreno vedado
- Orientação solar: Norte, Sul, Este, Oeste
- Varanda
- Nº estacionamentos: 2
- Pisos: 3
- Arrecadação
- Vidros duplos
- Esgotos municipais
- Localização sossegada
- Certificação energética: D
- Água da rede
- Garagem