Juliana Lage

Tel: 924739256

Email: julianalage@decisoesesolucoes.com

Preço: 600 000 €

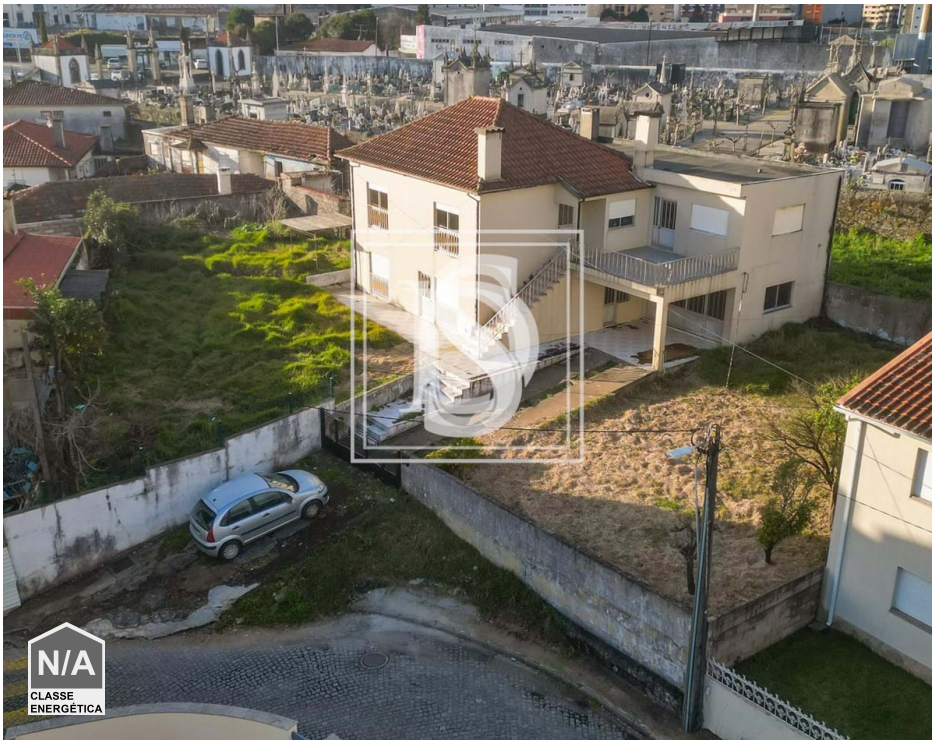

0	✖	0 m²	910 m²	✖	

Ref. BARCJL373 | Barcelos

Terreno construção em Arcozelo

Terreno para construção em Barcelos!

Este terreno esta inserido no Espaço Central nível I, o que capacita o terreno para construção em altura.

O terreno situa-se a poucos minutos do centro da cidade, com excelentes acessibilidades a serviços e a todo tipo de comércios .

Se pretender mais informações, contacte-nos!!

AMI:

Tel: | Email:

Juliana Lage

Tel: 924739256

Email: julianalage@decisoesesolucoes.com

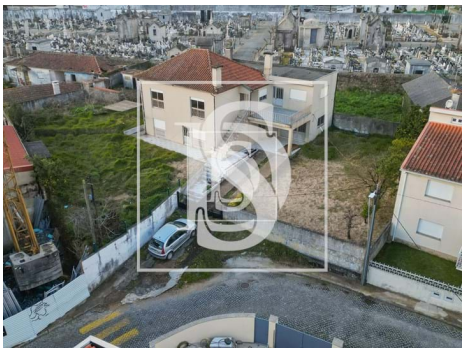

Características gerais

• Certificação energética: Isento