Goreti Moreira

Tel: 938759016

Email: goretimoreira@decisoesesolucoes.com

Preço: 425 000 €

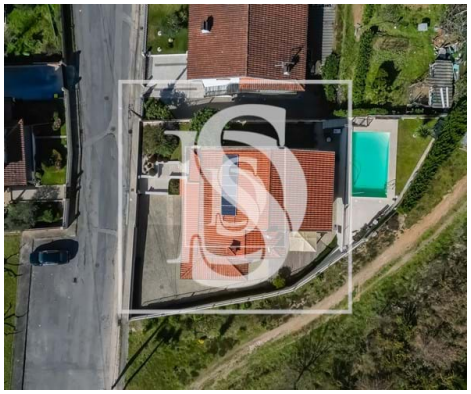

4	3	✖	207 m²	0 m²	✖	2007

Ref. ESPOSENDEGM1226 | Felgueiras

Moradia Isolada T4 em Pombeiro de Ribavizela

MORADIA T4, individual, inserido num lote de terreno com 570 m², com uma belíssima área de lazer com PISCINA.

Está localizado numa zona habitacional muito tranquila, com vasta área de jardim, parque infantil e zona estacionamentos.

De destacar a sua excelente qualidade de construção e os seus acabamentos de gama alta. Dispõe de fáceis acessos e uma excelente exposição Solar.

R/ CHíO:
- Garagem fechada para 5 carros, com zona de balcão equipado com fogão, forno e banca (preparado para festas)
- 1 WC
- Espaço exterior

1º PISO:

Goreti Moreira

Tel: 938759016

Email: goretimoreira@decisoesesolucoes.com

- Hall de entrada
- Belíssima sala de estar comum com uma LAREIRA de 2 faces (virada para a cozinha e a sala) e, ainda, uma varanda com vistas desafogadas
- Cozinha mobilada, com ilha e totalmente EQUIPADA e com dispensa
- WC
- Quarto / Sala de Jogos

2º PISO:
- 2 quartos com roupeiros embutidos e acesso Á Varanda
- 1 SUÍTE com CLOSET

OUTRAS CARACTERÍSTICAS:

- Excelentes áreas
- Ar condicionado
- Isolamento térmico e acústico
- Muita luz natural
- Painéis Solares
- Alpendre junto Á cozinha
- Belíssima zona exterior com PISCINA

SURPREENDA-SE, VISITE A SUA NOVA MORADIA!
Não perca esta oportunidade!

AGENDE JÁ A SUA VISITA.

*Ao adquirir um imóvel a um profissional da rede Decisões e Soluções, uma das maiores redes nacionais, está também a usufruir de um serviço 360º.

Tratamos de todo o processo de financiamento e seguros, com as melhores condições que o mercado lhe pode oferecer. Todos estes serviços ser-lhe-ão prestados sem qualquer custo adicional.

Conheça as melhores propostas que temos para si!

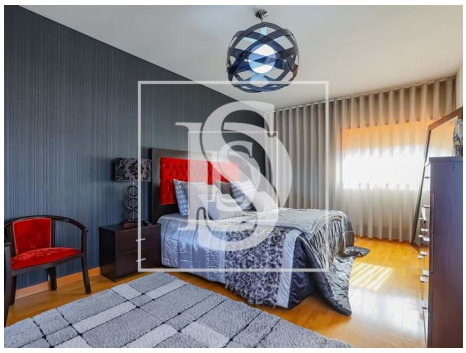

Goreti Moreira

Tel: 938759016

Email: goretimoreira@decisoesesolucoes.com

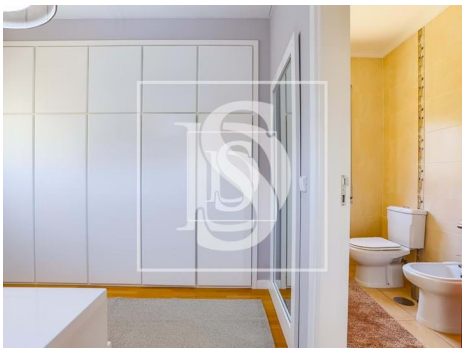

Características gerais

- Frigorífico
- Exaustor
- Lareira
- Cozinha equipada
- Maquina lavar loiça
- Caixilharias Alumínio
- Polibã
- Jardim
- Caixilharia com corte térmico/acústico
- Vista: Vista campo , Vista cidade
- Video porteiro
- Portão de garagem eléctrico
- Banheira de Hidromassagem
- Orientação solar: Norte, Sul, Este, Oeste
- Microndas
- Cozinha: Placa, Forno
- Ar condicionado
- Maquina lavar roupa
- Roupeiros
- Estores Blackout
- Resguardos de Polibã
- Ano construção: 2007
- Sistema solar
- Portões eléctricos
- Vidros duplos
- Esgotos municipais
- Certificação energética: C