Mariana Lloyd- Diretora de Loja

Tel: 924321974

Email: marianalloyd@decisoesesolucoes.com

Preço: 645 000 €

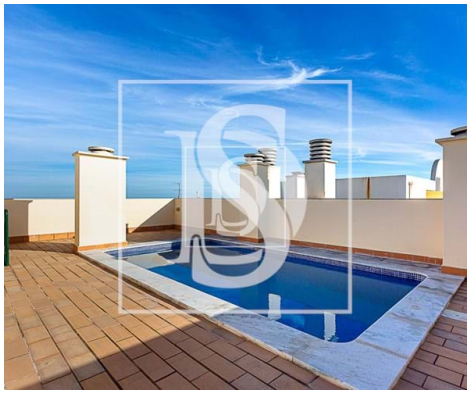

5	5	✔	194,87 m²	0 m²	✔	2016

Ref. TAVML956 | Faro

Apartamento T5 em UDF de Faro (Sé e São Pedro)

Este espetacular T5 Triplex Penthouse, totalmente renovado, oferece um nível incomparável de conforto, privacidade e sofisticação. Localizado numa das áreas mais desejadas de Faro, este imóvel combina espaços amplos, acabamentos modernos e vistas deslumbrantes para a ilha de Faro e o aeroporto. Distribuído por quatro pisos, o apartamento possui cinco quartos, quatro casas de banho, e uma exclusiva piscina privada no último andar, cercada por um terraço ensolarado, ideal para momentos de lazer e descontração.
No sexto andar, encontra-se uma ampla suíte com varanda, além de três quartos adicionais, dois deles com varanda e roupeiros embutidos. O terceiro quarto dispõe de uma janela, complementado por uma casa de banho e uma despensa para maior funcionalidade.
Subindo ao sétimo andar, temos uma prática lavandaria, uma cozinha totalmente equipada com acesso a um terraço amplo com churrasqueira, uma casa de banho e uma sala aconchegante com lareira e aquecedor, ligada a um terraço incrível com vistas panorâmicas.
No oitavo andar, encontra-se mais uma suíte, a sala de máquinas da piscina, um terraço adicional e uma casa de banho de apoio à piscina, garantindo total comodidade.
O último andar oferece um verdadeiro refúgio privado, com uma piscina exclusiva rodeada por um terraço ensolarado, perfeito para banhos de sol e momentos inesquecíveis ao ar livre.

Mariana Lloyd- Diretora de Loja

Tel: 924321974

Email: marianalloyd@decisoesesolucoes.com

Além do seu design sofisticado, o apartamento inclui garagem tipo Box na cave, garantindo estacionamento seguro. A localização privilegiada proporciona fácil acesso a hospitais, escolas, comércio, serviços, supermercados e transportes, estando a apenas 6 km do aeroporto e 2 km do centro da cidade. Equipado com sistema de vídeo porteiro, elevador, vidros duplos, persianas elétricas, porta de segurança, sistema de aspiração central, ar condicionado pré-instalado, lareira, e uma área de barbecue, esta penthouse redefine o conceito de conforto e exclusividade.
Se procura um imóvel sofisticado, espaçoso e com vistas deslumbrantes, esta é a oportunidade perfeita para investir num verdadeiro refúgio urbano. Marque a sua visita e descubra o seu novo lar!

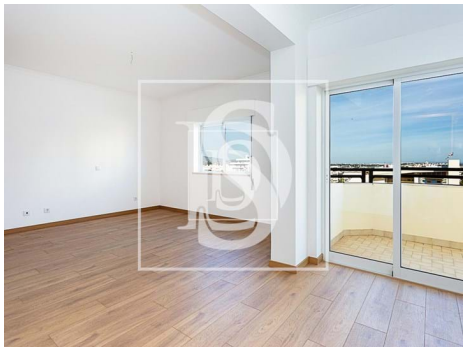

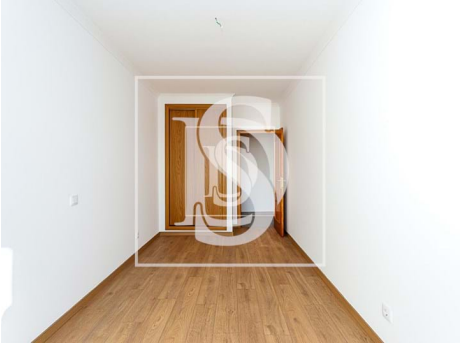

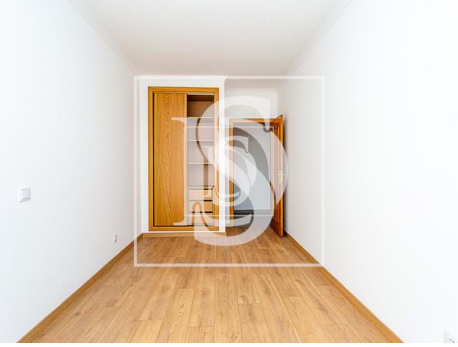

Características gerais

- Frigorífico
- Cozinha: Placa, Forno
- Lareira
- Cozinha equipada
- Maquina lavar loiça
- Banheira simples
- Exaustor
- Mobilado
- Pré-instalação ar condicionado
- Maquina lavar roupa
- Roupeiros
- Janela

Mariana Lloyd- Diretora de Loja

Tel: 924321974

Email: marianalloyd@decisoesesolucoes.com

- Loiças Suspensas
- Resguardos de Polibã
- Piscina
- Ano construção: 2016
- Gás: Rede principal
- Aspiração central
- Porta de segurança
- Orientação solar: Sul
- Nº estacionamentos: 2
- Polibã
- Telecontrolo telefónico da casa
- Barbecue
- Vista: Vista mar, Vista montanha, Vista cidade
- Elevador
- Video porteiro
- Certificação energética: C
- Garagem