Fátima Branco- Consultora Imobiliária

Tel: 967478996

Email: fatimabranco@decisoesesolucoes.com

Preço: 465 000 €

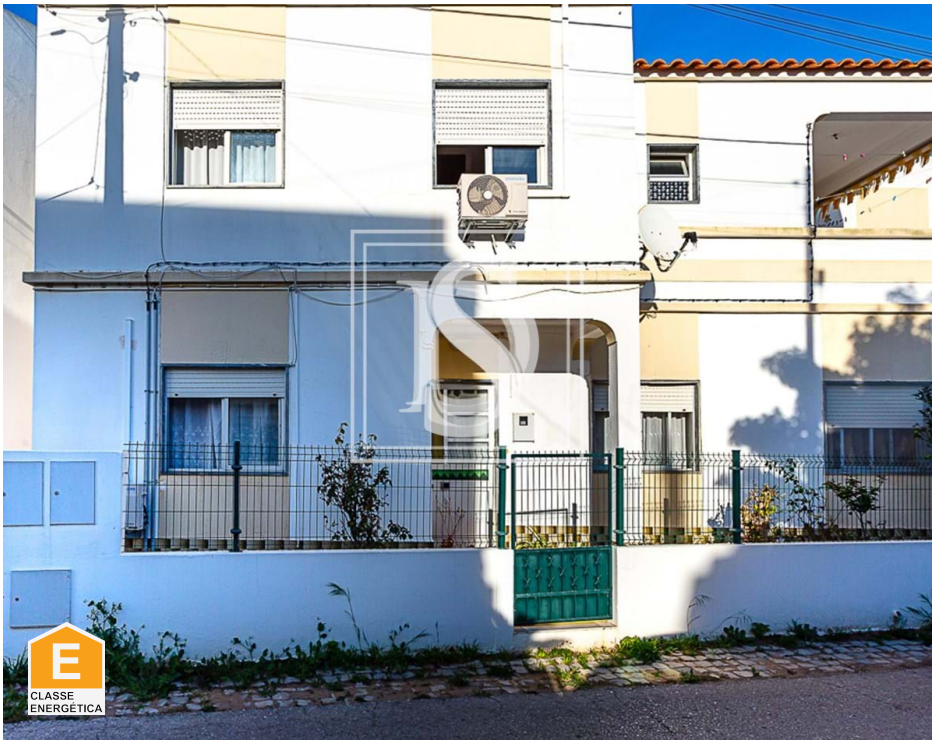

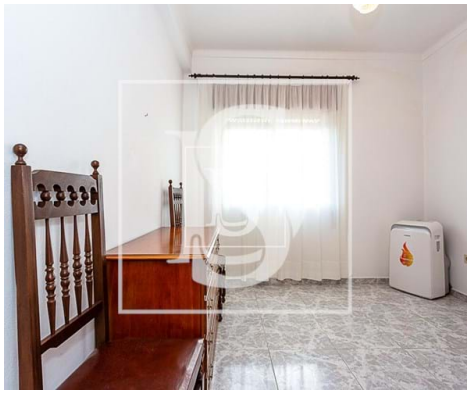

6	3	✖	122 m²	0 m²	✔	1982

Ref. TAVMFB954 | Vila Real de Santo António

Moradia em Banda T6 em Vila Nova de Cacela

Já imaginou viver numa moradia de estilo tradicional a 15 minutos a pé da praia da Manta Rota?
Esta moradia está dividida em dois andares, e conta ainda com um anexo com cozinha e instalação sanitária, garagem e barbecue no quintal.
O r/c é composto por cozinha, três quartos, sala e uma casa de banho com duche.
O primeiro andar, com entrada pelo exterior, é composto por cozinha, três quartos, duas salas e duas casas de banho.

Fátima Branco- Consultora Imobiliária

Tel: 967478996

Email: fatimabranco@decisoesesolucoes.com

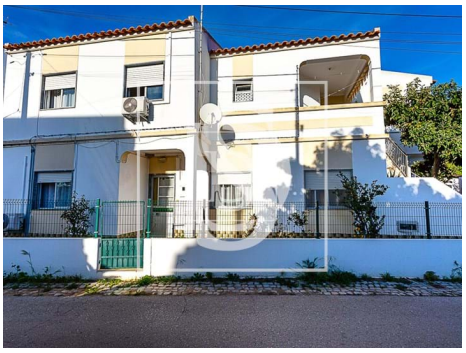

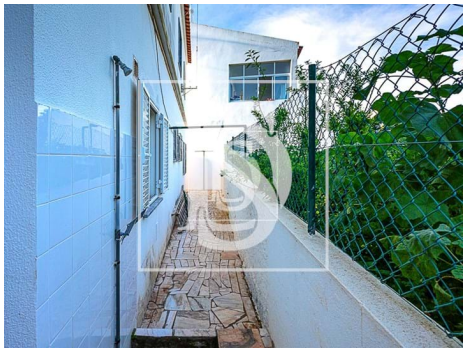

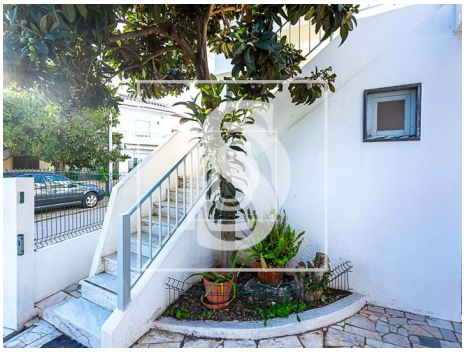

Características gerais

- Roupeiros
- Banheira simples
- Vidros Simples
- Ano construção: 1982
- Gás: Botija
- Certificação energética: E
- Garagem
- Estores
- Polibã
- Barbecue
- Vista: Vista mar
- Portão de garagem eléctrico
- Orientação solar: Sul, Este, Oeste
- Nº estacionamentos: 1