Míriam Lima

Tel: 966075181

Email: mlima@decisoesesolucoes.com

Preço: 465 000 €

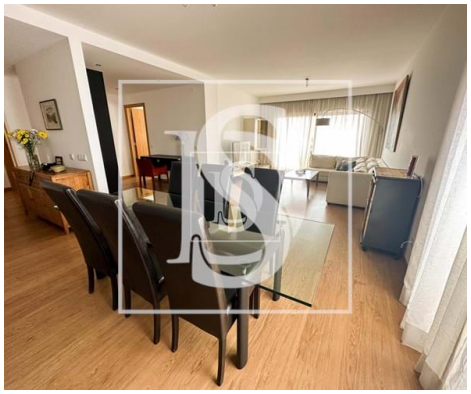

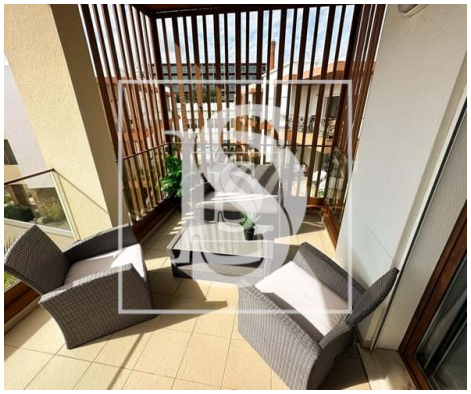

3	2	✔	131 m²	0 m²	✔	2016

Ref. LAGMVL88 | Portimão

Apartamento T3 em Portimão

Descubra o conforto Á beira do rio em Portimão!

Apresentamos o nosso excelente apartamento T3 inserido no condomínio fechado Terraços do Rio, uma oportunidade única para quem busca a combinação perfeita entre conforto e localização privilegiada.

O apartamento, com os seus acabamentos luxuosos, é composto por hall, três quartos com roupeiros embutidos, sendo que um dos quartos possui casa de banho privativa. A cozinha totalmente equipada, com área de refeições, tem acesso a uma pequena varanda acolhedora. Possui ainda uma zona de escritório que permite trabalhar em casa com toda a tranquilidade.Da sala, estende-se um terraço com vista para a área da piscina e rio.

O apartamento encontra-se em excelente estado de conservação e beneficia de ar condicionado em todas as divisões,vidros duplos, assim como estores elétricos. Dispõe ainda de uma garagem fechada (52 m2) na cave com espaço para dois carros e arrumação.

Os Terraços do Rio oferecem uma zona de lazer exclusiva para os residentes, incluindo uma piscina

Míriam Lima

Tel: 966075181
Email: mlima@decisoesesolucoes.com

relaxante e áreas ajardinadas, proporcionando momentos de descontração Á beira do rio.

Localizado na Zona Ribeirinha de Portimão, este apartamento proporciona acesso fácil a restaurantes, lojas, praias deslumbrantes e todas as comodidades necessárias para uma vida confortável.

Não perca esta oportunidade única de viver a sua vida de sonho Á beira do rio em Portimão! Contacte-nos agora para marcar uma visita e fazer deste apartamento T3 nos Terraços do Rio o seu novo lar!

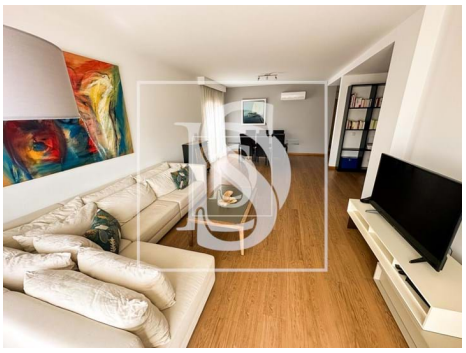

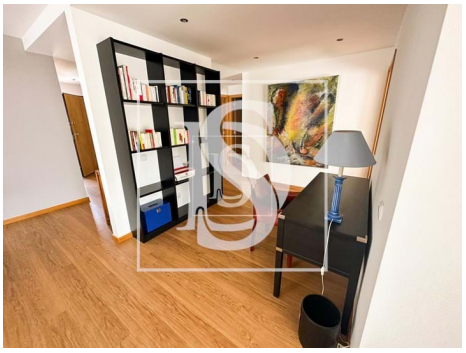
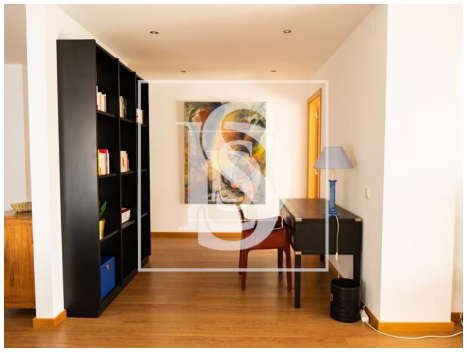

Características gerais

- TV
- Microndas
- Exaustor
- Mobilado
- Cozinha equipada
- Maquina lavar loiça
- Caixilharias Alumínio
- Frigorífico
- Esquentador
- Cozinha: Placa, Forno
- Ar condicionado
- Maquina lavar roupa
- Roupeiros
- Loiças Suspensas

Míriam Lima

Tel: 966075181

Email: mlima@decisoesesolucoes.com

- Resguardos de banheira
- Piscina
- Caixilharia com corte térmico/acústico
- Portões eléctricos
- Gás: Rede principal
- Com estacionamento
- Video porteiro
- Estores eléctricos
- Despensa
- Localização sossegada
- Terreno vedado
- Porta de segurança
- Orientação solar: Sul, Oeste
- Varanda
- Garagem
- Jardim
- Ano construção: 2016
- Vista: Vista cidade, Vista jardim, Vista rio
- Bar
- Elevador
- Arrecadação
- Vidros duplos
- Portão de garagem eléctrico
- Esgotos municipais
- Área de estacionamento
- Domótica
- Certificação energética: B
- Água da rede
- Terraço
- Nº estacionamentos: 2