Anabela Gaspar

Tel: +351934419817

Email: anabelagaspar@decisoesesolucoes.com

Preço: 57 500 €

2	1	✖	60,35 m²	145 m²	✖	1910

Ref. AMTRM673 | Amarante

Moradia para Restaurar T2 em UDF de Aboadela, Sanche e Várzea

Moradia para restaurar situada em Aboadela.
Esta moradia é constituída por dois pisos, no primeiro piso temos dois quartos, sala, cozinha rústica. No rés do chão temos ainda duas lojas. Na parte exterior tem um logradouro com cerca de 145 m2 e um espigueiro.
Situada a alguns minutos de Vila Real e a cerca de 15 min do centro de Amarante, os fáceis acessos para a IP4 e a envolvência desta moradia tornam este imóvel único.
Ideal como segunda habitação ou para alojamento local.

Excluído do SCE, ao abrigo da alínea g) do nº 2 do artigo 18º do Decreto lei nº 101-D/2020 de 7 de dezembro.

O seu sonho começa aqui!!

Decisões e variáveis Mediação Imobiliária ,Lda Lic AMI 9581

Anabela Gaspar

Tel: +351934419817

Email: anabelagaspar@decisoesesolucoes.com

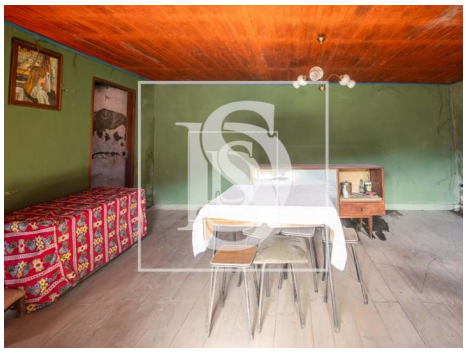

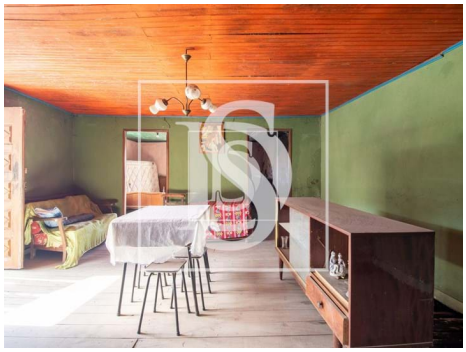

Características gerais

- Ano construção: 1910
- Certificação energética: Isento