Sónia Martins

Tel: 964611202

Email: soniamartins@decisoesesolucoes.com

Preço: 110 000 €

1	✖	47,07 m²	71,35 m²	✖	2023

Ref. FGFJLS532 | Figueira da Foz

Loja no Centro da Figueira da Foz

Quer um espaço comercial para investir ou iniciar o seu negócio?! Não deixe escapar esta imóvel localizado em zona privilegiada na cidade Figueira da Foz!

Espaço comercial que permite a utilização de loja, escritório e restauração, totalmente renovado, com 58 m2.

O espaço tem bastante visibilidade e orientado a nascente, está equipado com Casa de Banho e pré-instalação do sistema de extração de fumos e instalação de esgotos e águas.

Localizado na zona histórica da cidade da Figueira da Foz, junto à marina, praias e serviços, com fácil acesso a parqueamento.

Entre em contato connosco para agendar uma visita e venha conhecer pessoalmente todos os encantos deste lugar incrível.

Sónia Martins

Tel: 964611202

Email: soniamartins@decisoesesolucoes.com

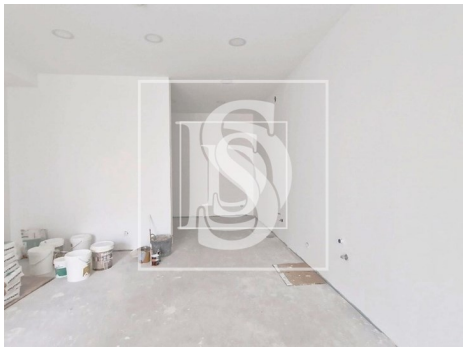

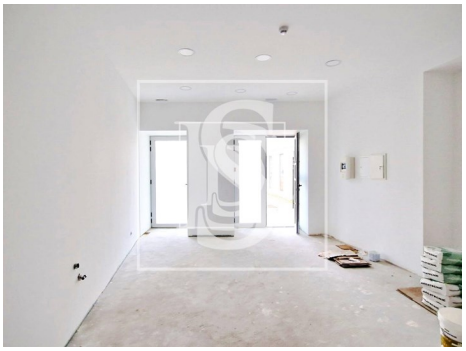

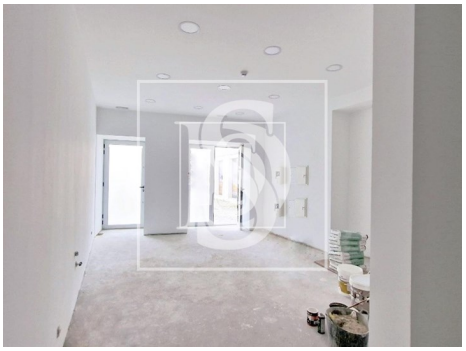

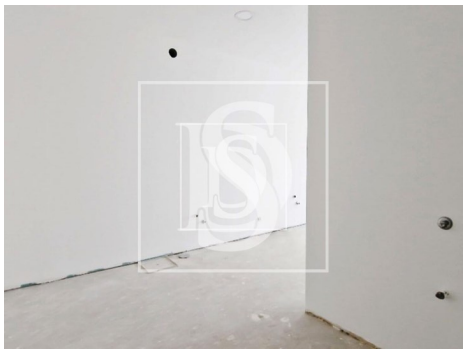

Características gerais

- Loiças Suspensas
- Área bruta privativa: 58,75 m2
- Esgotos municipais
- Localização central
- Orientação solar: Este
- Ano construção: 2023
- Vidros duplos
- Curta distância a pé da praia
- Certificação energética: B-
- Água da rede