Marinho Esteves

Tel: 936775541

Email: marinhoesteves@decisoesesolucoes.com

Preço: 95 000 €

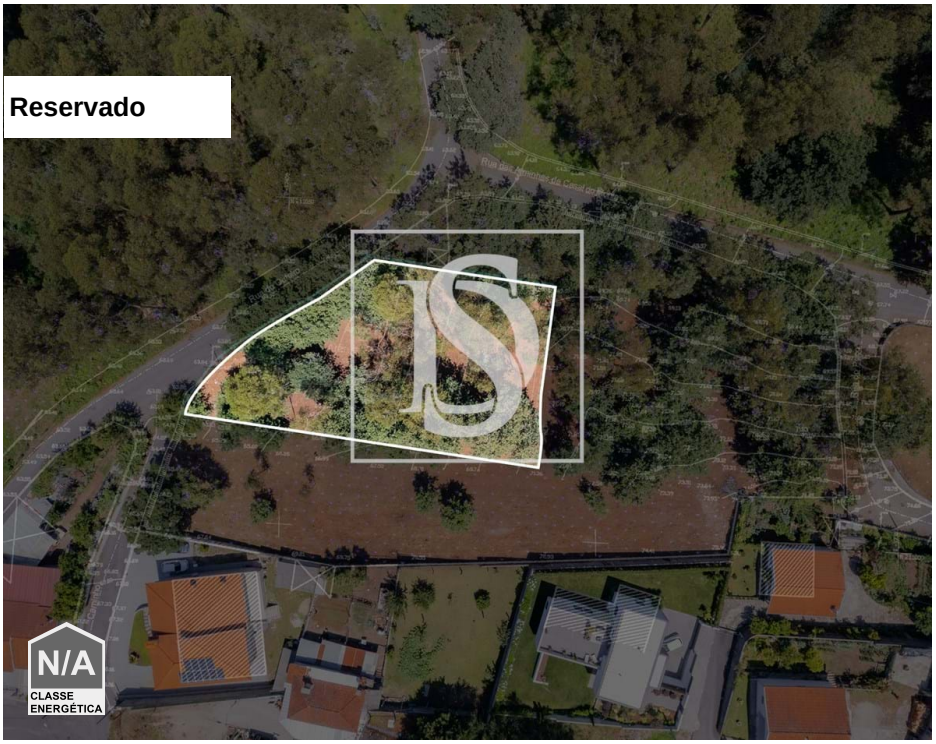

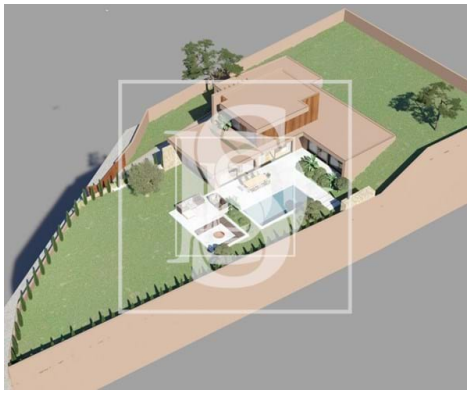

3	3	✖	0 m²	1269 m²	✖	

Ref. BARCME345 | Barcelos

Terreno com PROJETO APROVADO, em Galegos Santa Maria, Barcelos

Terreno com PROJETO APROVADO para construção de uma moradia, em Galegos Santa Maria, Barcelos. Terreno com uma área total de 1 269 m², com projeto aprovado para a construção de uma moradia com uma área de implantação de 240 m². Elevado em relação ao nível da estrada, com boa exposição solar e envolto de natureza, este imóvel permitir-lhe-á viver numa zona tranquila e, ao mesmo tempo, com proximidade a todo o tipo de comércio, serviços e lazer.

Evite toda a burocracia e tempo despendido na aprovação de um projeto.
Aproveite esta OPORTUNIDADE para comprar um terreno com PROJETO APROVADO.
AGENDE JÁ A SUA VISITA!

AMI:

Tel: | Email:

Marinho Esteves

Tel: 936775541

Email: marinhoesteves@decisoesesolucoes.com

Características gerais

- Vista: Vista campo , Vista montanha
- Certificação energética: Isento
- Esgotos municipais