António Martins- Diretor de Loja

Tel: 960171283

Email: antoniojosemartins@decisoesesolucoes.com

Preço: 380 000 €

2	1	✔	75,9 m²	0 m²	✔	2024

Ref. TAVML947 | Tavira

Apartamento T2 em UDF de Conceição e Cabanas de Tavira

Apartamento novo de tipologia T2, com magnifica exposição solar, a 200 metros de distância da Ria Formosa.
Inserido em condomínio fechado, com piscina e jardim, este fantástico apartamento terá acabamentos de alta qualidade, ótimas áreas exteriores e garagem.
Contacte-nos e ficará a saber todas as vantagens do empreendimento e detalhes de cada um dos apartamentos!

António Martins- Diretor de Loja

Tel: 960171283

Email: antoniojosemartins@decisoesesolucoes.com

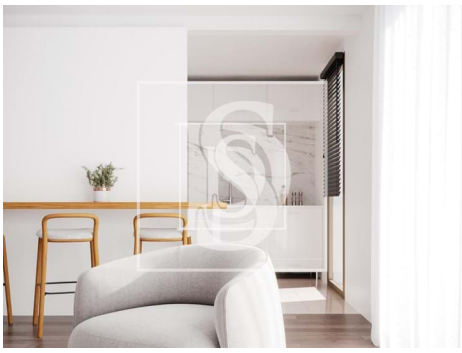

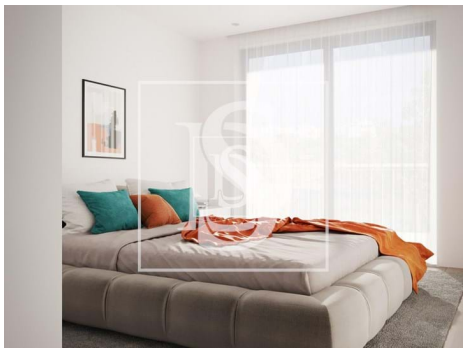

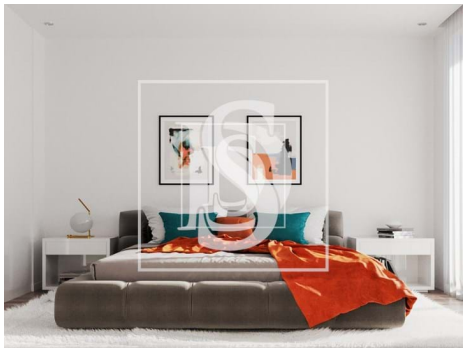

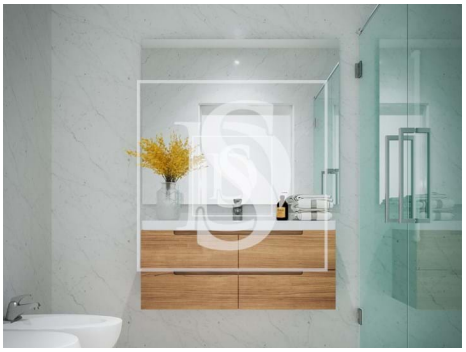

Características gerais

- Toalheiros eléctricos
- Ar condicionado
- Banheira simples
- Jardim
- Ano construção: 2024
- Vista: Vista mar, Vista rio, Vista cidade
- Elevador
- Portão de garagem eléctrico
- Garagem
- Termo acumulador
- Roupeiros
- Polibã
- Piscina
- Sistema solar
- Condomínio fechado
- Vidros duplos
- Certificação energética: A
- Nº estacionamentos: 2

AMI:

Tel: | Email: