Eduardo Macedo

Tel: 917551669

Email: eduardomacedo@decisoesesolucoes.com

Preço: 209 950 €

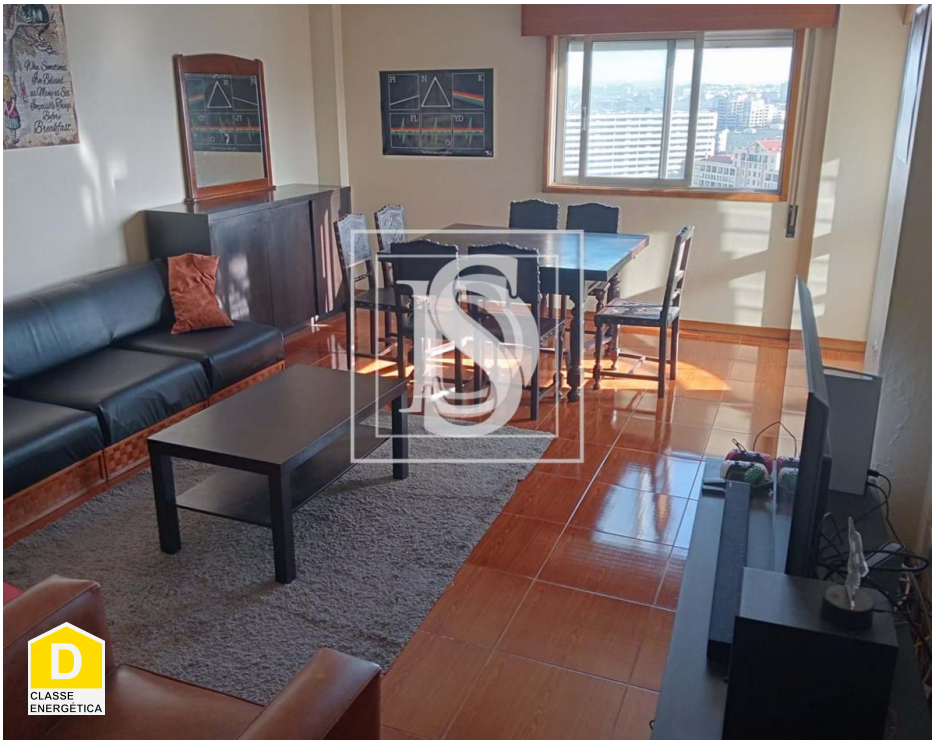

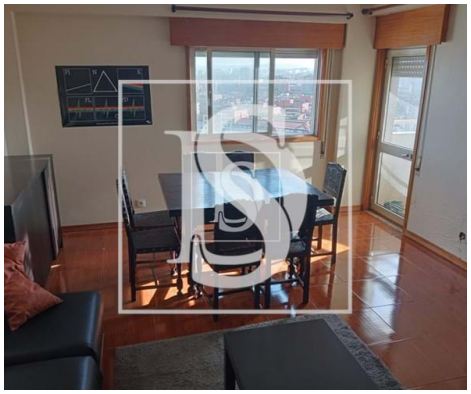

3	2	✖	100 m²	0 m²	✖	1996

Ref. DSFMAGALHAESEM474 | Porto

Apartamento T3 em Paranhos

Excelente apartamento T3 pronto a habitar localizado na zona de Santa Luzia na freguesia de Paranhos. Este apartamento está inserido em zona habitacional, com grande procura, com uma área bruta privativa de 100m².
Localizado numa zona servida de uma boa rede de transportes, comércio e todo o tipo de transportes. Esta zona tem a 2mins o acesso Ás principais vias rodoviárias.
Localizado em zona residencial, tranquila, o imóvel fica próximo aos principais pontos de comércio, serviços, escolas e transportes públicos. Conta com excelentes acessibilidades, próximo Ás principais estradas, como a VCI e N14. Próximo a paragens de autocarro. Apartamento situado no 15º piso.
Edifício será renovado pelo exterior ficando igual ao da ultima foto, estando este valor já pago.

Eduardo Macedo

Tel: 917551669

Email: eduardomacedo@decisoesesolucoes.com

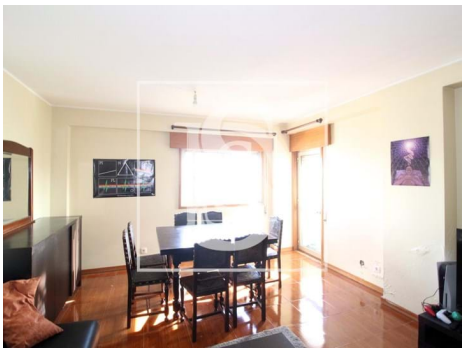

Características gerais

- Ano construção: 1996
- Elevador
- Animais de estimação benvindos
- Vista: Vista cidade
- Certificação energética: D