Martinha Silva

Tel: 965613918

Email: martinhasilva@decisoesesolucoes.com

Preço: 54 800 €

0	✖	0 m²	269 m²	✖	1952

Ref. VPAMS1036 | Viana do Castelo

Terreno Não definido em Perre

Num pitoresco local em Perre, encontra-se um terreno urbano de 269m2, pronto para se tornar o palco de seus projetos imobiliários.
Com uma área aceitável, este terreno oferece a possibilidade de uma construção de tipologia T2 cujo o projeto já está elaborado em trâmite camarário e faz parte integrante deste negócio!

A sua orientação a nascente garante uma exposição solar ideal, proporcionando uma atmosfera luminosa e acolhedora. A frente para a estrada, ampla e convidativa, é um convite para explorar as potencialidades deste espaço.
Este terreno em Perre não é apenas uma propriedade, mas sim uma oportunidade de criar o ambiente perfeito para a sua visão. Seja para uma casa acolhedora, um espaço comercial vibrante ou qualquer outro projeto que tenha em mente, este terreno oferece a base ideal.

Não perca a chance de investir num local que combina conveniência, potencial construtivo e beleza natural. Entre em contacto com a Decisões e Soluções de Viana do Castelo a sua parceira confiável no mundo imobiliário. Estamos aqui para ajudar a transformar este terreno em Perre no local dos seus sonhos.

Martinha Silva

Tel: 965613918

Email: martinhasilva@decisoesesolucoes.com

Se procura Consultoria Imobiliária de excelência, encontrá-la-á aqui, na Decisões e Soluções de Vila Praia de Ancora!
Tem connosco um acompanhamento personalizado Á medida do seus pedidos e características.
O nosso serviço de intermediação de crédito é o mais profissional e assertivo do mercado!
Sem rodeios, sem demoras, nem incertezas, conheça connosco as melhores condições do mercado para o seu credito habitação e a consolidação dos seus compromissos financeiros, para que possa conquistar a casa dos seus sonhos!
Escolha Exclusiva, Mediação Imobiliária, Lda. Ami 18126. Intermediário de crédito vinculado pelo Banco de Portugal sob n. 6319.

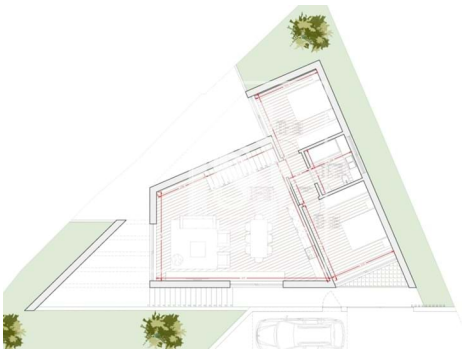

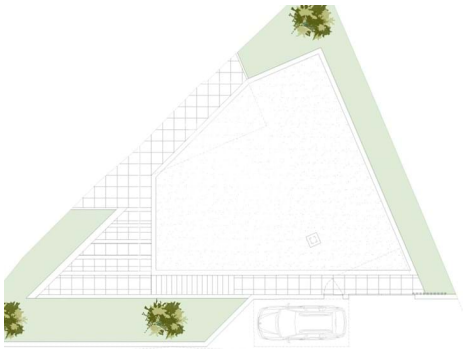

Características gerais

- Ano construção: 1952
- Certificação energética: Isento
- Vista: Vista campo , Vista montanha