Rafael Pinheiro

Tel: +351916953251

Email: rafaelpinheiro@decisoesesolucoes.com

Preço: 95 000 €

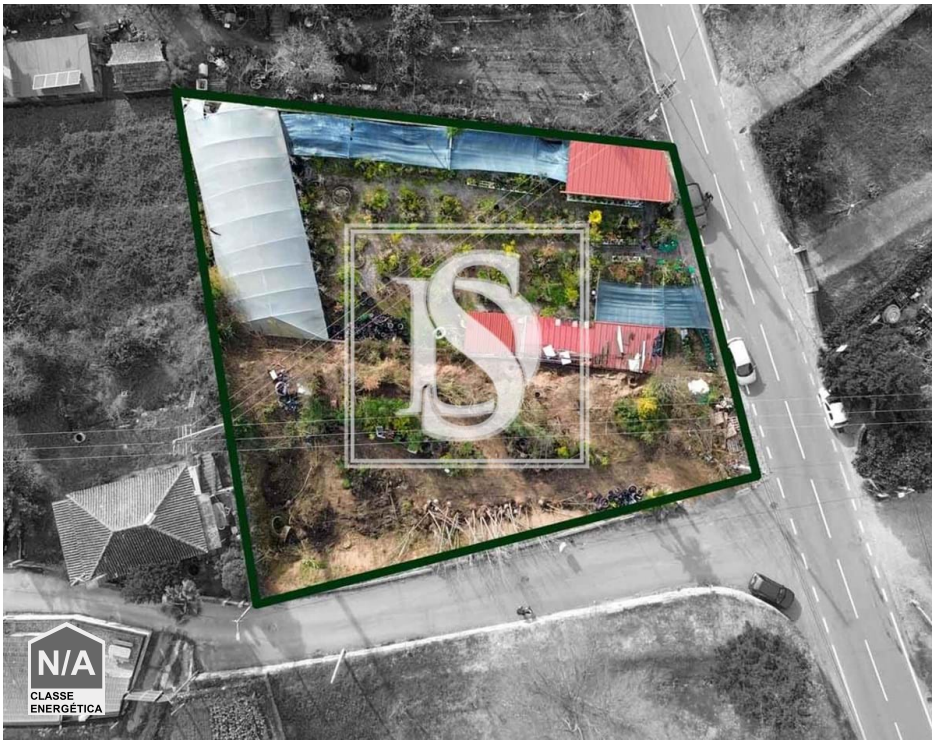

0	✖	0 m²	1050 m²	✖

Ref. AMTPLL640 | Amarante

Terreno Não definido em UDF de Vila Garcia, Aboim e Chapa

Terreno em Aboim - Amarante com área total de 1050m2.
Qualificado como Espaço Residencial de nível II no Plano Diretor Municipal (PDM) de Amarante.
Localizado a sensivelmente 10 minutos do centro da cidade de Amarante e do centro de Celorico de Basto.
A 2 minutos de via-rápida do Hospital do Tâmega.
Junto Á antiga escola primária de S. Pedro de Aboim e a 3 minutos da escola primária e infantário público da zona, atualmente em funcionamento.
Boa exposição solar.
Excelentes acessos.
Praias fluviais de grande qualidade a meros minutos.
Acesso Á ciclovia do Tâmega a meros 3-4 minutos de carro.
Vários parques de lazer, campos de futebol, cafés e até dois minimercados, sem excluir um restaurante de grande relevo na zona norte, a meros 2-3 minutos.
Excelente para construir a sua moradia, ou moradias, de sonho e morar numa zona calma e com qualidade de vida.

Rafael Pinheiro

Tel: +351916953251

Email: rafaelpinheiro@decisoesesolucoes.com

Decisões & Variáveis - Mediação Imobiliária, Lda | Lic AMI 9581

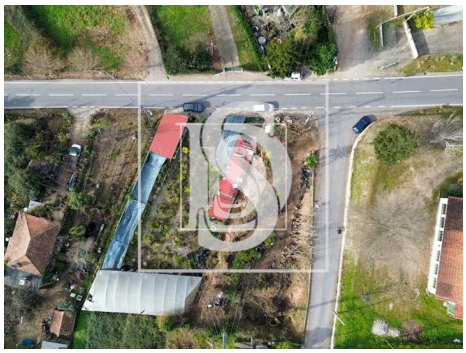

Características gerais

• Certificação energética: Isento