Lucila Ferreira

Tel: 966733873

Email: lucilaferreira@decisoesesolucoes.com

Preço: 1 500 000 €

0	✖	145,73 m²	0 m²	✖	2009

Ref. PSILF68 | Lisboa

D.João II

Lic AMI 19570

O "D.João II" é um Restaurante (Loja com 95 m2, mais mezzanine, com 70 m2), arrendado por 5.100€, por períodos de 5 anos, Á cadeia da "Brut by na tábua", em pleno funcionamento e implantado no mercado. Requinte e charme primordial.

Fica na Avenida D.João II no Parque das Nações.
Tem ainda 2 parqueamentos e 1 arrecadação.

Marque visita com Lucila Ferreira (contacto pessoal no vídeo)

A informação disponibilizada não dispensa a sua confirmação e não pode ser considerada vinculativa.

Lucila Ferreira

Tel: 966733873

Email: lucilaferreira@decisoesesolucoes.com

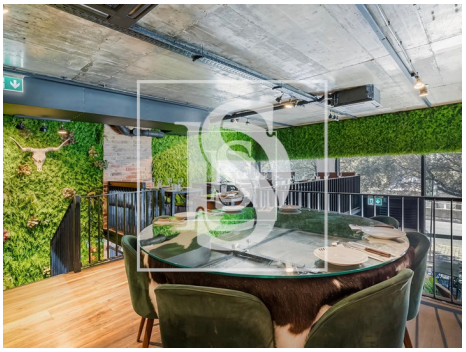

Características gerais

- Ano construção: 2009
- Condomínio fechado
- Com estacionamento
- Certificação energética: B-
- Vista: Vista rio, Vista cidade
- Elevador
- Área de estacionamento
- Nº estacionamentos: 2