Lucila Ferreira

Tel: 966733873

Email: lucilaferreira@decisoesesolucoes.com

Preço: 250 000 €

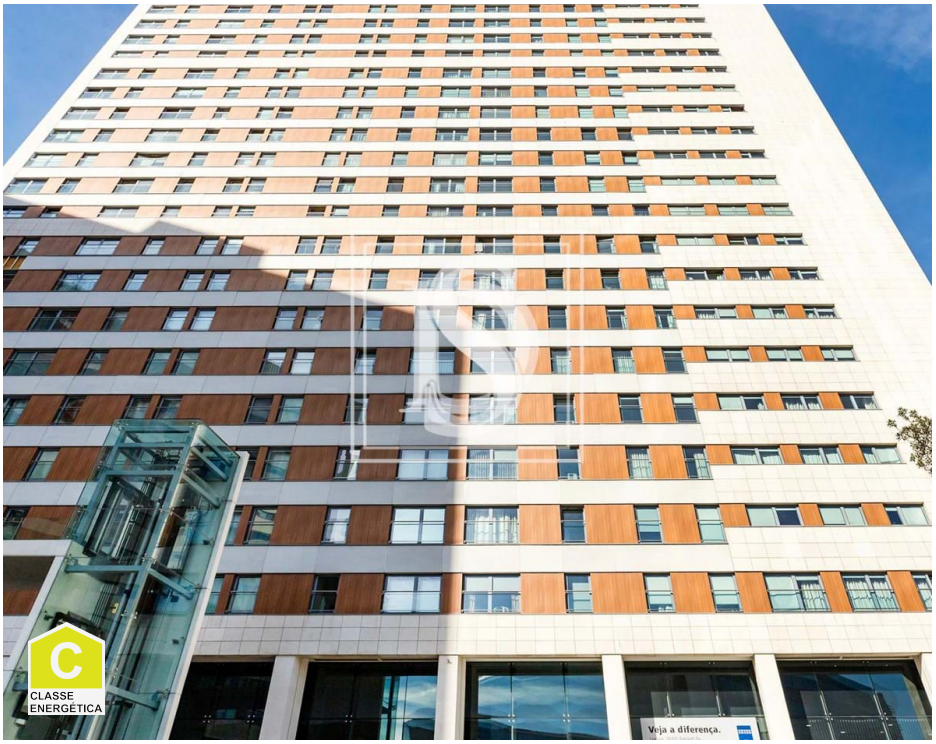

0	✖	36,03 m²	0 m²	✖	2009

Ref. PSILF66 | Lisboa

Panoramic Office

Lic AMI 19570

O "Panoramic Office" é um escritório no Edifício PANORAMIC, um dos mais emblemáticos do Parque das Nações, virado a sul, e vista Tejo com parqueamento incluído no valor.

Temos disponíveis diversos escritórios com áreas variadas com valores entre os 250 000€ e os 350 000€.

Agende já a sua visita!

A informação disponibilizada não dispensa a sua confirmação e não pode ser considerada vinculativa.

Lucila Ferreira

Tel: 966733873

Email: lucilaferreira@decisoesesolucoes.com

Características gerais

- Ano construção: 2009
- Condomínio fechado
- Certificação energética: C
- Vista: Vista campo , Vista rio, Vista cidade
- Elevador