Julieta Domingos

Tel: 912984888

Email: julietadomingos@decisoesesolucoes.com

Preço: 840 000 €

2	3	✖	110 m²	0 m²	✖	2006

Ref. OEIJD1060 | Lisboa

Apartamento T2 Duplex Parque das Nações

Viver numa das torres mais emblemáticas do Parque das Nações é possível neste fantástico duplex na torre de São Rafael.Este apartamento é composto por dois pisos, sendo que no primeiro possui sala com zona de refeição, cozinha equipada, despensa e casa de banho de serviço.
No piso superior encontramos duas suítes, casas de banho com poliban, banheira de hidromassagem e secadores de cabelo, e ainda uma zona de closet.Toda a casa possui sistema de climatização e fica TOTALMENTE MOBILADA..

Julieta Domingos

Tel: 912984888

Email: julietadomingos@decisoesesolucoes.com

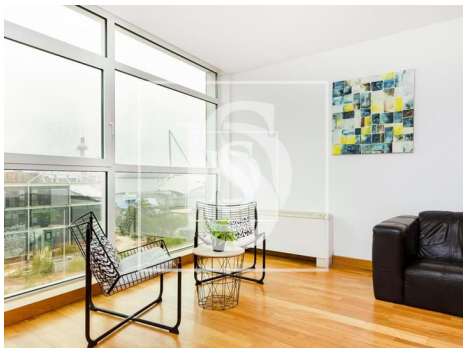

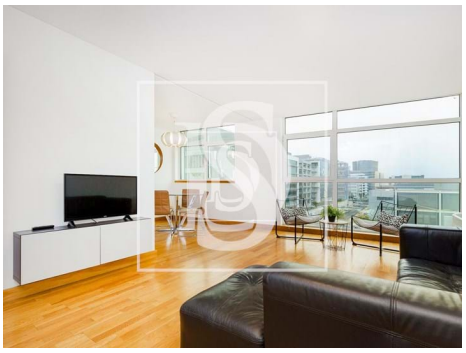

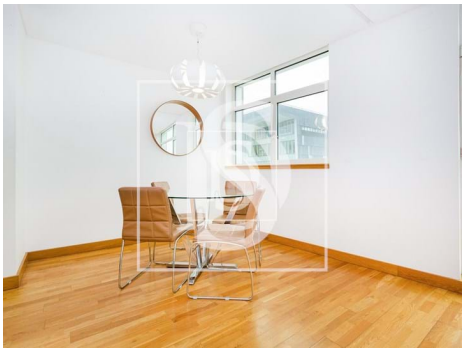

Características gerais

- TV
- Microndas
- Cofre
- Mobilado
- Maquina lavar roupa
- Roupeiros
- Polibã
- Resguardos de Polibã
- Caixilharia com corte térmico/acústico
- Área bruta privativa: 115,74
- Gás: Rede principal
- Com estacionamento
- Frigorífico
- Exaustor
- Cozinha: Forno
- Cozinha equipada
- Maquina lavar loiça
- Estores
- Resguardos de banheira
- Ano construção: 2006
- Área bruta dependente: 29,73
- Vista: Vista rio, Vista cidade
- Elevador
- Arrecadação

Julieta Domingos

Tel: 912984888

Email: julietadomingos@decisoesesolucoes.com

- Propriedade em primeira linha
- Vidros duplos
- Esgotos municipais
- Porta de segurança
- Certificação energética: C
- Nº estacionamentos: 2
- Video porteiro
- Despensa
- Banheira de Hidromassagem
- Vistas panorâmicas
- Água da rede