Ana Almeida

Tel: 928119195

Email: anaisabelalmeida@decisoesesolucoes.com

Preço: 1 950 000 €

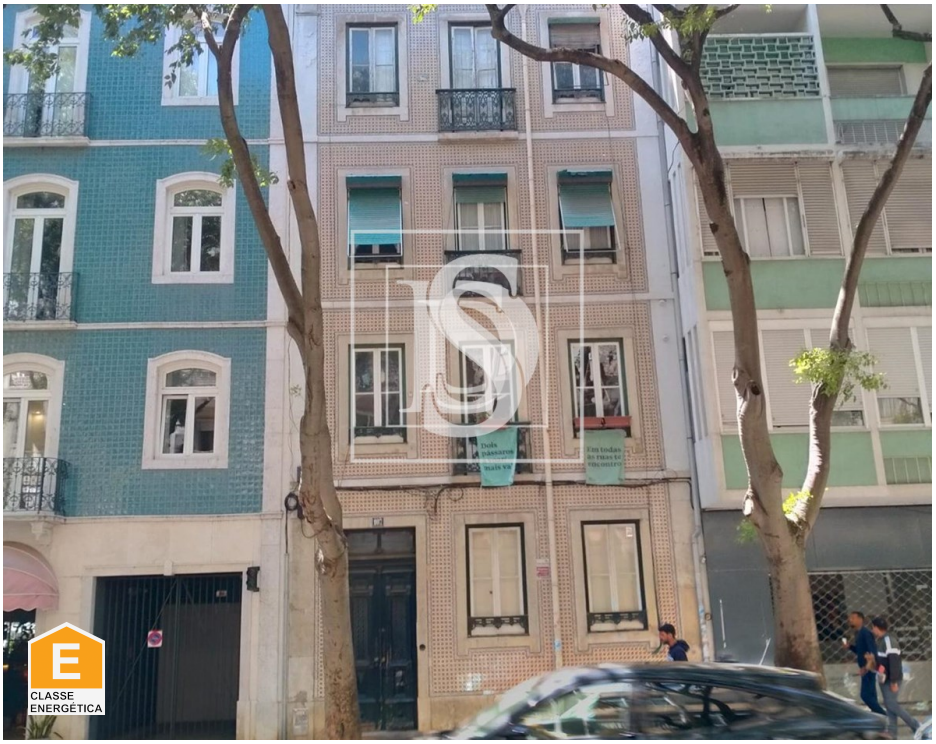

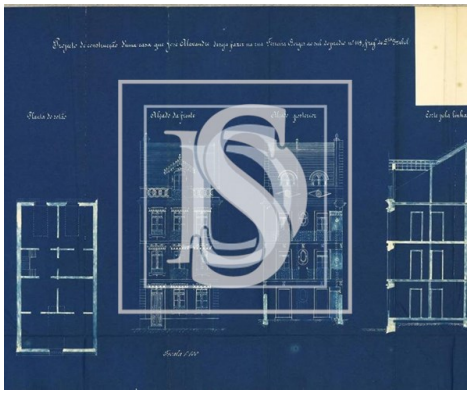

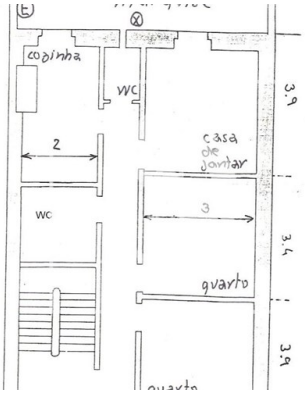

0	✖	404 m²	0 m²	✖	1895

Ref. AA10 | Lisboa

Prédio em Campo de Ourique

Bem-vindo ao encantador bairro de Campo de Ourique, onde uma encantadora mistura de ambiente histórico e tranquilo aguarda por si. Esta propriedade, com uma área total de 404m2, inserida num edifício de 1895, está agora disponível para venda.

Com uma classificação energética E e ligação à rede de gás, esta propriedade oferece uma oportunidade única de investimento.
É composta por:
R/C com quintal, 1º. 2º,3º pisos e águas furtadas. Cada fração está dividida da seguinte forma:
- Sala
- Cozinha
- 4 quartos
- WC

Localizada numa das zonas mais cobiçadas de Lisboa, esta propriedade oferece não apenas uma localização privilegiada, mas também um conjunto de comodidades ao seu redor.

Ana Almeida

Tel: 928119195

Email: anaisabelalmeida@decisoesesolucoes.com

A poucos passos da propriedade, encontra-se uma variedade de supermercados, talhos e padarias, garantindo que nunca lhe falte nada. Além disso, a oferta gastronómica na área é vasta, com vários restaurantes de renome a poucos minutos de distância.

Para além disso, a proximidade a paragens de autocarro, farmácias, escolas e espaços verdes como o Jardim da Parada ou o Miradouro da Basílica da Estrela proporcionam um conforto adicional a esta propriedade.

Não perca a oportunidade de viver num dos bairros mais charmosos e convenientes de Lisboa. Marque já a sua visita e descubra tudo o que este imóvel tem para oferecer.

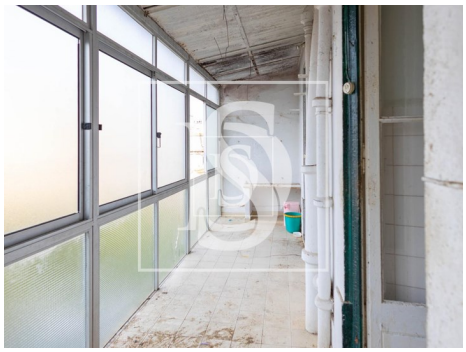

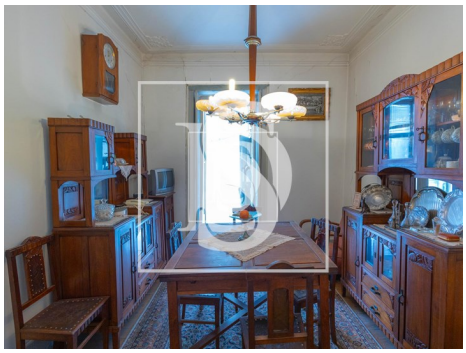

Características gerais

- Ano construção: 1895
- Gás: Rede principal
- Certificação energética: E
- Vista: Vista cidade
- Esgotos municipais