Victor Fernandes

Tel: 969765928

Email: victorfernandes@decisoesesolucoes.com

Preço: 385 000 €

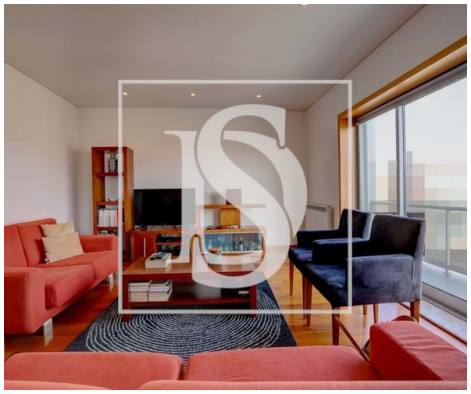

4	3	✖	141,1 m²	0 m²	✔	2005

Ref. FILIPEGONCALVES1908 | Póvoa de Varzim

Apartamento T4 – Póvoa de Varzim

Apartamento localizado em zona de referencia da cidade. Tem elevador e garagem fechada para três viaturas com espaço
para arrumação. Apartamento com quatro quartos, sendo um deles suíte, sala comum, cozinha equipada, lavandaria, três wc's
completos, e varanda com acesso pela sala, cozinha e suíte.
Agende a sua visita!

Victor Fernandes

Tel: 969765928

Email: victorfernandes@decisoesesolucoes.com

Características gerais

- Toalheiros eléctricos
- Roupeiros
- Estores
- Polibã
- Resguardos de Polibã
- Ano construção: 2005
- Área bruta privativa: 172
- Elevador
- Video porteiro
- Curta distância a pé da praia
- Localização central
- Água da rede
- Aquecimento Central: Gás
- Caixilharias Alumínio
- Banheira simples
- Resguardos de banheira
- Proximidade: Praia, Restaurantes, Cidade, Hospital, Farmácia, Transportes Públicos, Escolas, Piscinas Públicas, Parque infantil
- Área bruta dependente: 52,80
- Vista: Vista cidade
- Lavandaria
- Vidros duplos
- Localização sossegada
- Certificação energética: C

Victor Fernandes

Tel: 969765928

Email: victorfernandes@decisoesesolucoes.com

- Nº estacionamentos: 3
- Garagem