Fátima Branco- Consultora Imobiliária

Tel: 967478996

Email: fatimabranco@decisoesesolucoes.com

Preço: 1 850 000 €

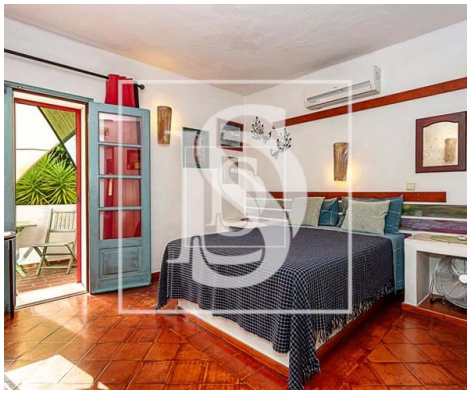

6	8	✔	441 m²	0 m²	✖	1992

Ref. TAVMFB944 | Tavira

Moradia Isolada T6 em UDF de Tavira (Santa Maria e Santiago)

Junto Á margem do rio Gilão, na bela cidade de Tavira, situa-se este lindo imóvel de carácter peculiar e de relação privilegiada com a natureza. Composto por casa, de três pisos, e restaurante independente. A casa é constituída por 6 suítes, uma ampla sala de estar e cozinha, onde prevalece uma decoração arrojada e pensada ao pormenor.

Fátima Branco- Consultora Imobiliária

Tel: 967478996

Email: fatimabranco@decisoesesolucoes.com

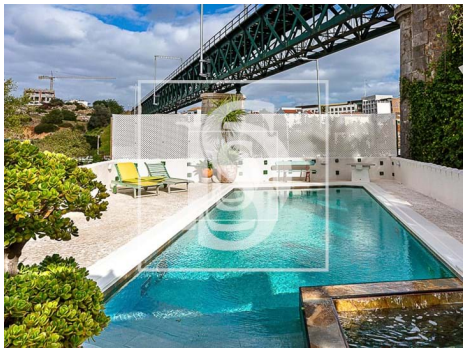

Características gerais

- TV
- Microndas
- Cozinha: Forno, Arca frigorífica, Máquina de secar
- Ar condicionado
- Maquina lavar roupa
- Roupeiros
- Caixilharias PVC
- Polibã
- Resguardos de Polibã
- Ano construção: 1992
- Vista: Vista rio, Vista cidade, Vista montanha
- Vidros duplos
- Frigorífico
- Exaustor
- Mobilado
- Cozinha equipada
- Maquina lavar loiça
- Caixilharias Alumínio
- Estores Blackout
- Portadas de Madeira
- Piscina
- Caixilharia com corte térmico/acústico
- Com estacionamento
- Despensa

Fátima Branco- Consultora Imobiliária

Tel: 967478996

Email: fatimabranco@decisoesesolucoes.com

- Certificação energética: B-
- Orientação solar: Este, Oeste
- Nº estacionamentos: 4