João Diogo Pinheiro

Tel: +351918178615

Email: joaocpinheiro@decisoesesolucoes.com

Preço: 35 000 €

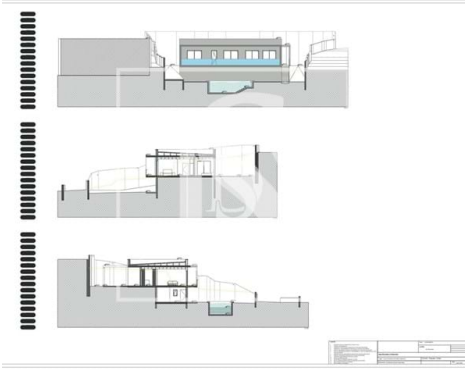

0	✖	0 m²	680 m²	✖

Ref. AMTJPP613 | Amarante

TERRENO CONSTRUÇÃO - SÃO SIMÃO

| PROJETO APROVADO | 17 MIN DO CENTRO | BONS ACESSOS |

Localizado em S. Simão, este terreno para construção com cerca de 680m2, conta com projeto aprovado para construção de moradia T3.

O facto de ter projeto aprovado é uma enorme mais valia, na celeridade do processo de construção.

Se sonha em construir uma moradia numa zona tranquila , este será um terreno a levar em consideração.

Decisões & Variáveis - Mediação Imobiliária, Lda | Lic AMI 9581

João Diogo Pinheiro

Tel: +351918178615

Email: joaocpinheiro@decisoesesolucoes.com

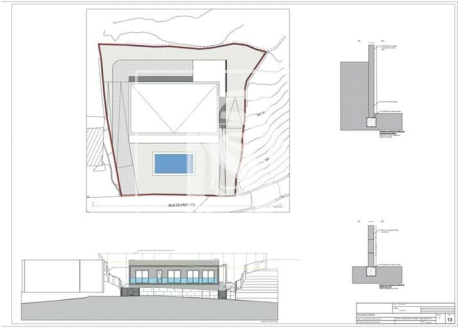

Características gerais

• Certificação energética: Isento