Noemia Guimarães

Tel: +351936218980

Email: mariaguimaraes@decisoesesolucoes.com

Preço: 250 000 €

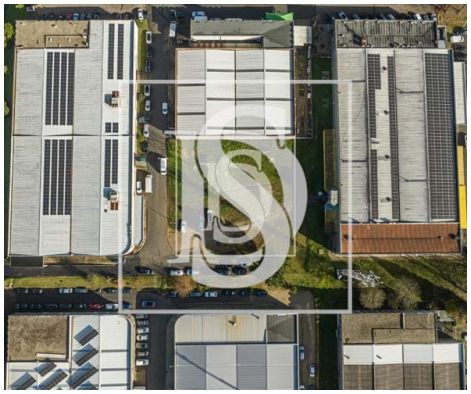

0	✖	0 m²	1600 m²	✖	

Ref. GQMNG521 | Guimarães

Terreno em Ponte

Terreno industrial em Ponte! Sr empresário ou sr construtor este anuncio é para si.Numa localização de excelência, onde o seu negócio certamente será um sucesso.De fácil acessibilidade dentro da zona industrial de Ponte e com proximidade a várias empresas.Se está a pensar crescer, mudar ou simplesmente investir, não hesite em me contactar.

Noemia Guimarães

Tel: +351936218980

Email: mariaguimaraes@decisoesesolucoes.com

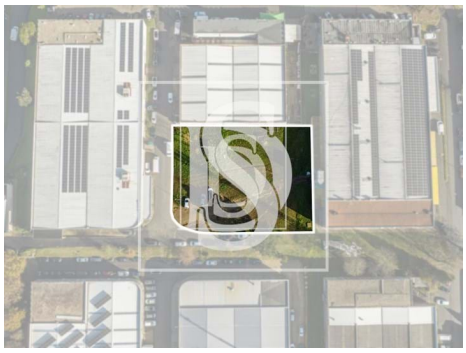

Características gerais

• Proximidade: Zona comercial, Restaurantes, Cidade, Farmácia, Transportes Públicos, Escolas

• Certificação energética: Isento

• Vista: Vista urbanização

AMI:

Tel: | Email: