Claudia Mans

Tel: 916698823

Email: claudiamans@decisoesesolucoes.com

Preço: 821 000 €

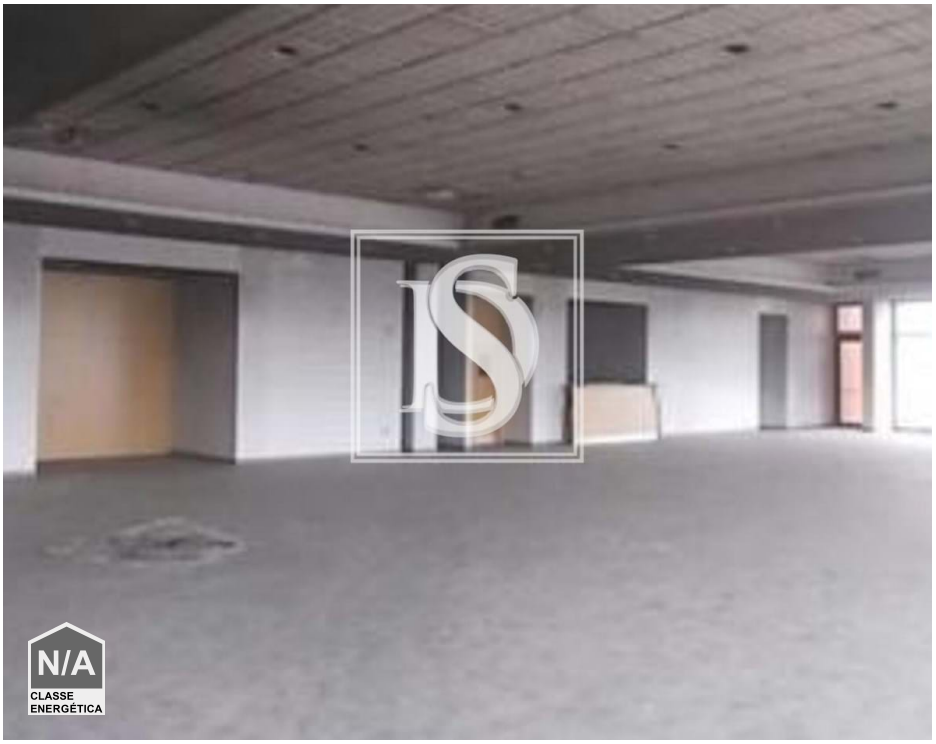

4	✖	0 m²	1467 m²	✖	

Ref. ALMCMS580 | Benavente

Terreno Não definido em Samora Correia

Terreno com 25.300 m2 no qual se encontra implantado um edifício destinado a serviços (espaço destinado Á organização de eventos), com área bruta de construção de 1.727 m2 composto por cave com 466 m2 com zonas de circulação, 2 balneários, I.S. e 14 divisões cuja "afetação" de desconhece, mas que se admite zonas de arrumos, armazém e áreas de apoio Á actividade. R/c com 1.261 m2 composto por zonas de circulação, salão de festas/refeições com 2 bares de apoio, cozinha, copas, sala de refeições (funcionários), arrumos, armazéns de apoio e 4 instalações sanitárias.
O edifício aparenta não ter sido totalmente concluído, nem ter aberto ao público, encontrando-se em medíocre estado de conservação geral, com evidências de vandalismo nomeadamente furto de rede elétrica, loiças sanitárias e equipamento de cozinha.

Tratamos do seu financiamento e seguros obrigatórios.

A DECISÕES E SOLUÇÕES é uma rede nacional cujas lojas prestam um serviço de aconselhamento personalizado e independente, a particulares e empresas, com Soluções 360º ao nível da compra, venda e arrendamento de imóveis, bem como ao nível intermediação de crédito, seguros, obras de remodelação e construção de casas.

AMI:

Tel: | Email:

Claudia Mans

Tel: 916698823

Email: claudiamans@decisoesesolucoes.com

Criada em 2003, é a maior rede de Consultoria Imobiliária e de Intermediação de Crédito a atuar em Portugal. Contamos atualmente com uma rede com mais de 100 lojas a nível nacional e mais de 400.000 clientes distribuídos por todo o país.

A DECISÕES E SOLUÇÕES tem uma relação privilegiada com as principais Instituições Bancárias, Financeiras e Seguradoras do país, tendo sempre como objetivo defender o interesse dos seus clientes.

A DECISÕES E SOLUÇÕES garante aos seus clientes solidez, confiança e credibilidade.

Características gerais

- Caixilharias Alumínio
- Certificação energética: Isento
- Vista: Vista campo
- Animais de estimação benvindos

AMI:

Tel: | Email: