João Cardoso

Tel: 919946417

Email: joaomiguelcardoso@decisoesesolucoes.com

Preço: 1 450 000 €

5	5	✔	275,02 m²	0 m²	✖	1980

Ref. PLJMC291 | Portimão

Moradia Isolada T5 em Alvor

VENDE - MORADIA T5 PENINA and GOLG RESORT COM PISCINA E JARDIM, - VALOR DE VENDA: 1.450.000,00€

Moradia térrea isolada T5 inserida no PENINA and GOLF RESORT , na freguesia de Alvor, concelho de Portimão, situado apenas a 2km do aeródromo de Portimão, 4km de Alvor, e 6km de Portimão onde podemos encontrar todos os serviços, centro comercial, hospital, restauração, Praia da Rocha e outras praias que ficam nas redondezas.
Toda a moradia é contornada por um jardim com vegetação e algumas arvores, piscina com área de lazer, zona de lavandaria, anexo, perfazendo uma área de terreno de 3610m2. Tem uma construção de grande qualidade e com acabamentos de qualidade, aquecimento central a gás, lareira , sistema de irrigação, caixilharias em alumínio, vidros duplos e portadas.

Moradia com uma área de 333 m2 de área bruta de construção, temos 1 Hall de entrada do lado direito com ligação a uma enorme sala de estar e jantar privilegiada com lareira e rodeada por janelas , cozinha e copa, casa de banho de serviço, 5 suites com wc privada.

João Cardoso

Tel: 919946417

Email: joaomiguelcardoso@decisoesesolucoes.com

Este imóvel marca por:
- Localização, Penina Golf
- Sala de estar e jantar ampla com lareira,
- 5 Suites
- 1 casas de banho de serviço,
- 1 cozinha, Despensa, Lavandaria
- Telheiro ,
- Aquecimento a gás, esquentador gás
- Piscina, Jardim

Área bruta privativa:300m2
Área bruta de construção: 333 m2
Área total de terreno : 3610 m2
Certif. Energético: D

Referência do imóvel: PLJMC291
DS PORTIMíO | JANELA DE PRIORIDADES UNIPESSOAL LDA. | Lic. AMI 13868. Aproveite esta oportunidade para ter um Imóvel que Marca! Conte com a minha dedicação na venda ou compra do seu imóvel.

#DSPORTIMAO #MORADIAPISCINAJARDIMGARAGEM #PENINAGOLFRESORT #IMOVEISPORTUGAL #DS #PORTIMAO #ALGARVE

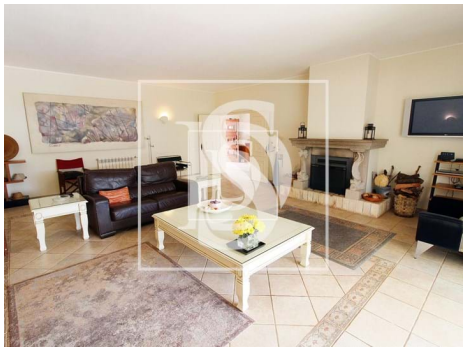
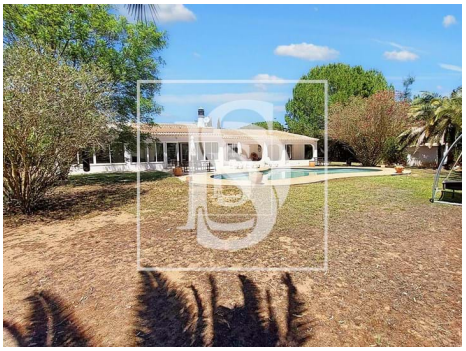

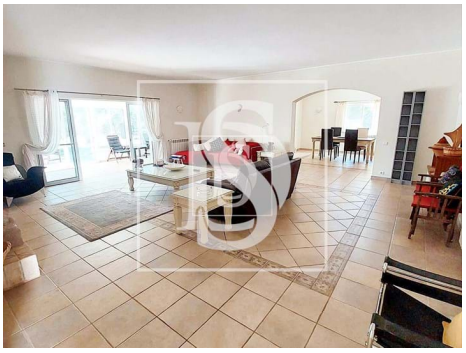

João Cardoso

Tel: 919946417
Email: joaomiguelcardoso@decisoesesolucoes.com

Características gerais

- Aquecimento Central: Gás
- Acumulador de Calor
- Caixilharias Alumínio
- Piscina
- Vidros duplos
- Orientação solar: Norte, Sul, Este, Oeste
- Lareira
- Roupeiros
- Jardim
- Ano construção: 1980
- Certificação energética: D
- Animais de estimação benvindos