Carlos Aparício

Tel: 962523932

Email: carlosaparicio@decisoesesolucoes.com

Preço: 35 000 €

0	✖	0 m²	1000 m²	✔	

Ref. DSABTCM43 | Sardoal

Terreno Com Projecto Aprovado - Sardoal (Azinhaga da Dabada)

Terreno para construção com projeto aprovado! Situado na Azinhaga da Dabada, Andreus, Sardoal ! Local com boa exposição solar e de fácil acesso! Área total do terreno 1.000m2, área construção do edifício r/c 131 m2, 1º andar 135 m2 .

AMI:

Tel: | Email:

Carlos Aparício

Tel: 962523932

Email: carlosaparicio@decisoesesolucoes.com

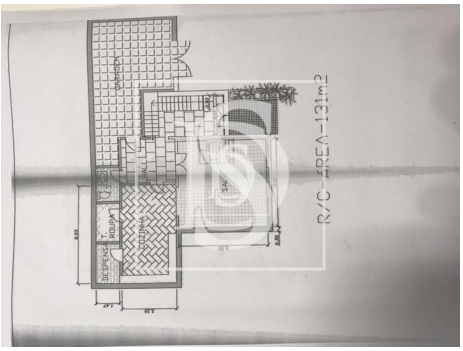

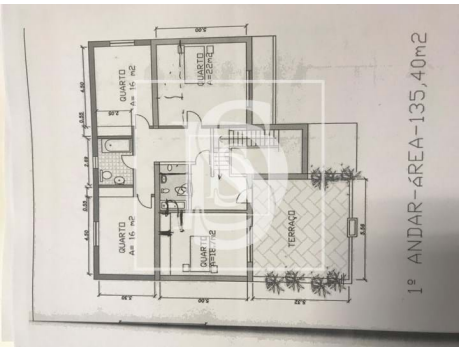

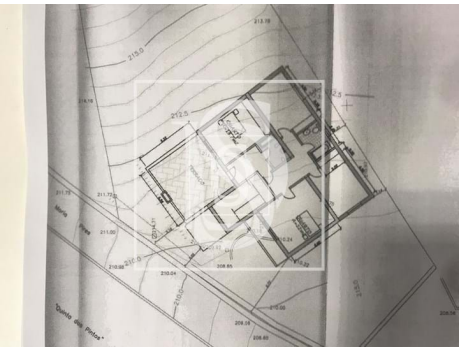

Características gerais

- Vista: Vista campo
- Orientação solar: Sul, Este, Oeste
- Certificação energética: Isento
- Garagem