Paulo Ferreira

Tel: 968390184

Email: pauloferreira@decisoesesolucoes.com

Preço: 330 000 €

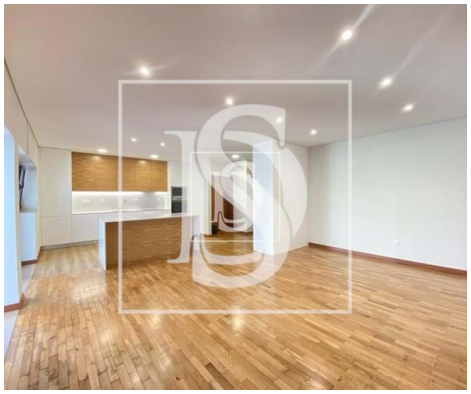

3	2	✖	108 m²	0 m²	✖	1983

Ref. BARCPJF251 | Viana do Castelo

Apartamento T3 em UDF de Viana do Castelo (Santa Maria Maior e Monserrate) e Meadela

Apartamento T3 no centro histórico de Viana do Castelo.
Imóvel com sala e cozinha com ilha em open space, acesso a um amplo terraço com toldo elétrico, 3 quartos sem roupeiro, 2 wc's, arrumo e lavandaria. Ótima exposição solar.
Proximidade da marina, jardim municipal, futuro mercado e do todos os serviços essenciais de um centro de cidade.
Venha conhecer!

Paulo Ferreira

Tel: 968390184

Email: pauloferreira@decisoesesolucoes.com

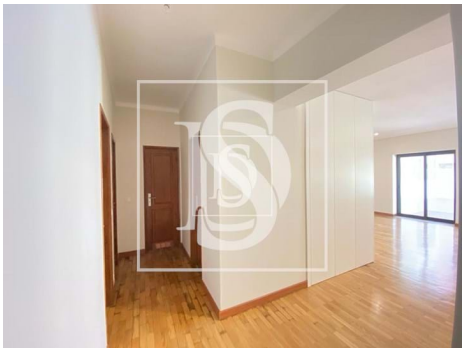

Características gerais

- Frigorífico
- Toalheiros eléctricos
- Cozinha: Placa, Forno
- Maquina lavar roupa
- Caixilharias Alumínio
- Resguardos de Polibã
- Vidros duplos
- Microndas
- Exaustor
- Cozinha equipada
- Maquina lavar loiça
- Painéis Radiantes
- Ano construção: 1983
- Certificação energética: E