Júlio Nave

Tel: 968208567

Email: julionave@decisoesesolucoes.com

Preço: 215 000 €

3	4	✖	129,56 m²	0 m²	✖	2000

Ref. COVJN40 | Covilhã

Apartamento T3 em Tortosendo

Apartamento de tipologia T3 sito na Avenida principal do Tortosendo, boas áreas, bom estado de conservação, terraço de 50,60 m2 com excelentes vistas panorâmicas.

Acesso ao apartamento por elevador comum e privativo.

Caldeira, Aquecimento Central em todas as divisões, 2 aparelhos de ar condicionado (sala e quarto). Aspiração Central, Vídeo Porteiro.

Área Bruta Construção: 200,10m²
Área Bruta Privativa: 174,20m²
Área Bruta Dependente: 25,90m²
Área Útil: 129,56m²

Agende hoje mesmo a sua visita e saiba mais sobre esta oportunidade!
Conte com o nosso compromisso, apoio e dedicação na hora de comercializar o seu imóvel!
Consulte-nos para obter uma simulação, todos os nossos serviços de intermediação de crédito e seguros

Júlio Nave

Tel: 968208567

Email: julionave@decisoesesolucoes.com

são gratuitos.
Contacte-nos já, agende a sua visita!

As características enunciadas de forma geral, servem apenas para orientação e não constituem, uma proposta ou um contrato;
As referências, descrições e dimensões, são em princípio consideradas corretas, contudo aos adquirentes, não se dispensa uma visita pormenorizada ao imóvel nem a consulta dos documentos formais. Qualquer imagem poderá ser gerada ou melhorada por computador. As fotos divulgam algumas partes da propriedade, tal como aparecem no momento em que foram tiradas.
A informação contida no presente anúncio é meramente indicativa e poderá ser alterada sem aviso prévio por fatores técnicos, comerciais e ou legais.

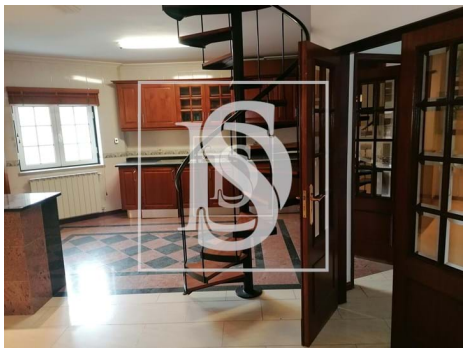

Características gerais

- Exaustor
- Cozinha: Placa, Forno
- Aquecimento Central: Gás
- Caldeira Gás
- Cozinha equipada
- Cabine de hidromassagem
- Mobilado
- Lareira
- Ar condicionado
- Roupeiros

Júlio Nave

Tel: 968208567

Email: julionave@decisoesesolucoes.com

- Caixilharias Alumínio
- Polibã
- Ano construção: 2000
- Gás: Rede principal
- Aspiração central
- Video porteiro
- Portão de garagem eléctrico
- Banheira de Hidromassagem
- Certificação energética: F
- Janela
- Portadas de Alumínio
- Vista: Vista campo , Vista montanha, Vista cidade
- Elevador
- Com estacionamento
- Vidros duplos
- Esgotos municipais
- Porta de segurança
- Nº estacionamentos: 1