Paulo Almeida

Tel: 960 160 857

Email: pauloalmeida@decisoesesolucoes.com

Preço: 51 000 €

0	✖	0 m²	360 m²	✖

Ref. OURAR39 | Ourém

Terreno Não definido em Nossa Senhora das Misericórdias

Terreno localizado em Vilar dos Prazeres, na zona de Ourém, com uma área total de 360 m2. Esta propriedade apresenta viabilidade de construção. Encontra-se partilhada uma proposta de moradia projetada inicialmente pelos proprietários.

Excelente oportunidade para viver num lugar calmo, apenas a 5 minutos da cidade de Ourém, onde se situam todos os principais serviços de comércio e públicos.

Porque o tempo é o nosso bem mais precioso, não deixe de conhecer esta excelente oportunidade de investimento!

Paulo Almeida

Tel: 960 160 857

Email: pauloalmeida@decisoesesolucoes.com

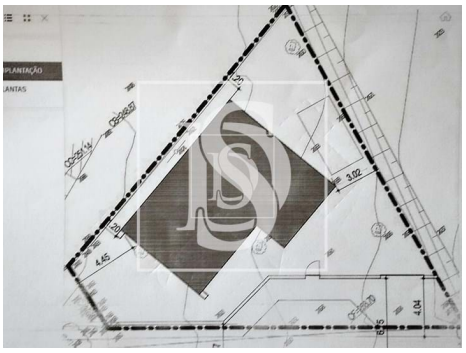

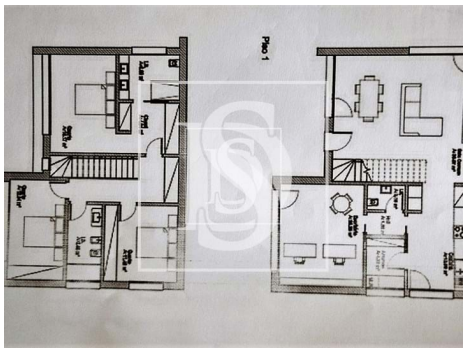

Características gerais

- Vista: Vista campo , Vista montanha
- Animais de estimação benvindos
- Certificação energética: Isento