Mário Esteves

Tel: 910679314

Email: marioesteves@decisoesesolucoes.com

Preço: 1 400 000 €

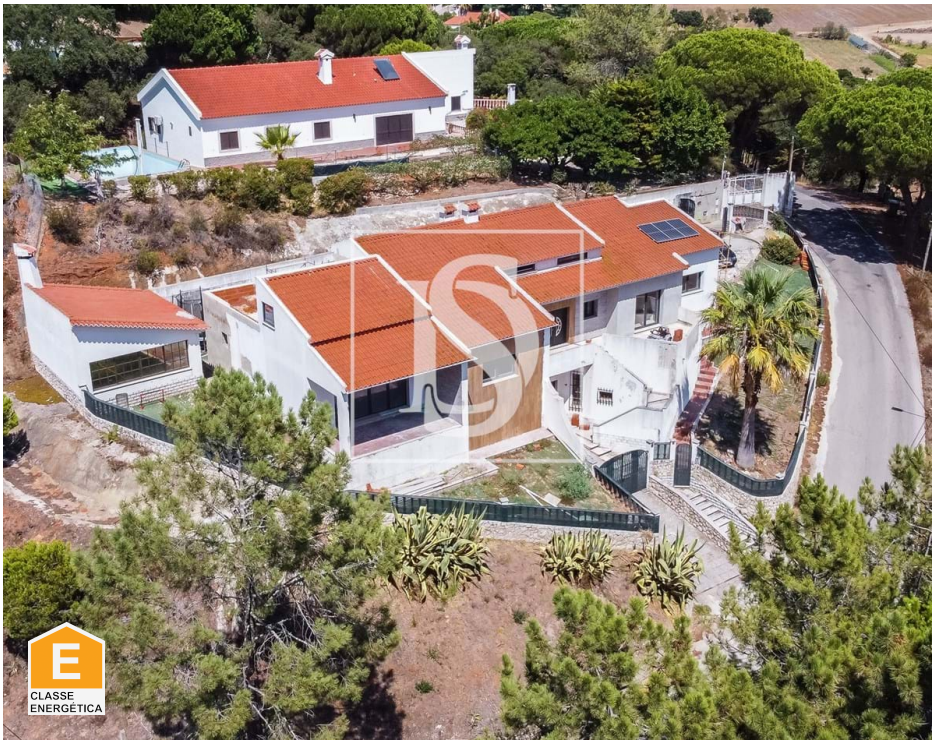

6	5	✖	316,21 m²	0 m²	✖	1994

Ref. PQNJPF72 | Palmela

Moradia Isolada T6 em Palmela

Projecto ÚNICO em Miraventos

Venha conhecer esta fantástica Moradia, totalmente remodelada com acabamentos de luxo, com vista para Troia e para o Castelo de Palmela.

A moradia está inserida num lote de 1.100m2 e está dividida em 3 pisos. Está a ser remodelada e o seu projecto foi criado para transformar esta moradia numa moradia única e distinta de todas as outras.

A moradia vai estar dividida em 3 pisos:

Na Cave poderá contar com um ginásio, um salão e um WC.
No Rés-do-chão terá 1 Fantástica Suite com Closet, 2 quartos, 2 WCs, Cozinha e Sala Open Space, Zona de Lavandaria, mais um Salão com acesso á varanda e uma Sala de Jogos.

E por fim no Sótão poderá encontrar Cozinha e Sala Open Space, 1 Suite com Closet, 1 Quarto, 1 Wc e um sala de máquinas/arrumos.

AMI:

Tel: | Email:

Mário Esteves

Tel: 910679314

Email: marioesteves@decisoesesolucoes.com

No Terraço da Moradia, acesso exclusivo pelo Sótão, poderá contar com uma piscina de 5,5mx2,5m com vista para o Castelo de Palmela.

No exterior da moradia poderá desfrutar de mais uma fantástica piscina de 7mx4m. Uma zona de churrasqueira coberta, zonas verdes e uma zona de estacionamento para 5 carros.

A moradia localiza-se na zona de Miraventos, uma zona distinta, apenas 5 minutos de Palmela e do Acesso á A2. Também se situa apenas 5 minutos da cidade de Setubal onde pode encontrar todos os serviços, comercio, Serviços de saúde que pode necessitar no seu dia a dia.

A remodelação ainda está a decorrer e por essa razão ainda poderá escolher os acabamentos finais a seu gosto ou inclusive fazer pequenas alterações ao projecto.

Não perca mais tempo e venha conhecer esta moradia ÚNICA.

Características gerais

- Lareira
- Roupeiros
- Estores Térmicos
- Ar condicionado
- Caixilharias PVC
- Janela

AMI:

Tel: | Email:

Mário Esteves

Tel: 910679314

Email: marioesteves@decisoesesolucoes.com

- Resguardos de banheira
- Barbecue
- Caixilharia com corte térmico/acústico
- Vista: Vista rio, Vista cidade, Vista montanha
- Estores eléctricos
- Porta de segurança
- Nº estacionamentos: 5
- Resguardos de Polibã
- Ano construção: 1994
- Sistema solar
- Com estacionamento
- Esgotos municipais
- Certificação energética: E

AMI:

Tel: | Email: