Fatima Mota

Tel: +351960317789

Email: mariamota@decisoesesolucoes.com

Preço: 1 000 000 €

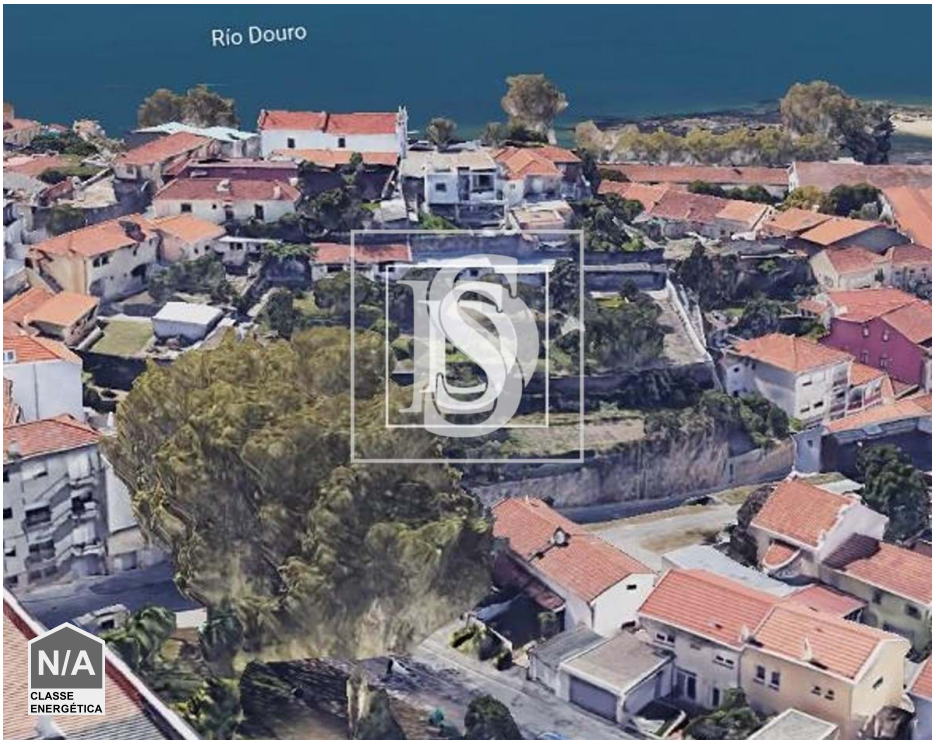

1	0	✖	17 m²	17 m²	✖	1971

Ref. GDOUROMOTA&MARTINS207 | Porto

Moradia para Restaurar T1 em UDF de Lordelo do Ouro e Massarelos

Terreno em Lordelo do Ouro!!!

Com um total de 1905,26 m2 de terreno incluindo duas casas com 30m2 cada e anexos.
Já teve um PIP aprovado para 7 moradias com áreas entre 212,30 m2 a 305,80 m2 , \4 lugares de estacionamento fechados e 5 exteriores com vista de mar e rio.

Muito próximo do Heliporto de Massarelos, a 20min. do Aeroporto de Francisco sá Carneiro, 8min da Foz e 2min a pé da margem do rio Douro.

Excelente oportunidade de investimento!
Para mais informações contacte Fátima Mota 960317789

Fatima Mota

Tel: +351960317789
Email: mariamota@decisoesesolucoes.com

Características gerais

- Ano construção: 1971
- Orientação solar: Sul
- Certificação energética: Isento