Pedro Pereira Martins

Tel: 966100680

Email: pedropereiramartins@decisoesesolucoes.com

Preço: 127 000 €

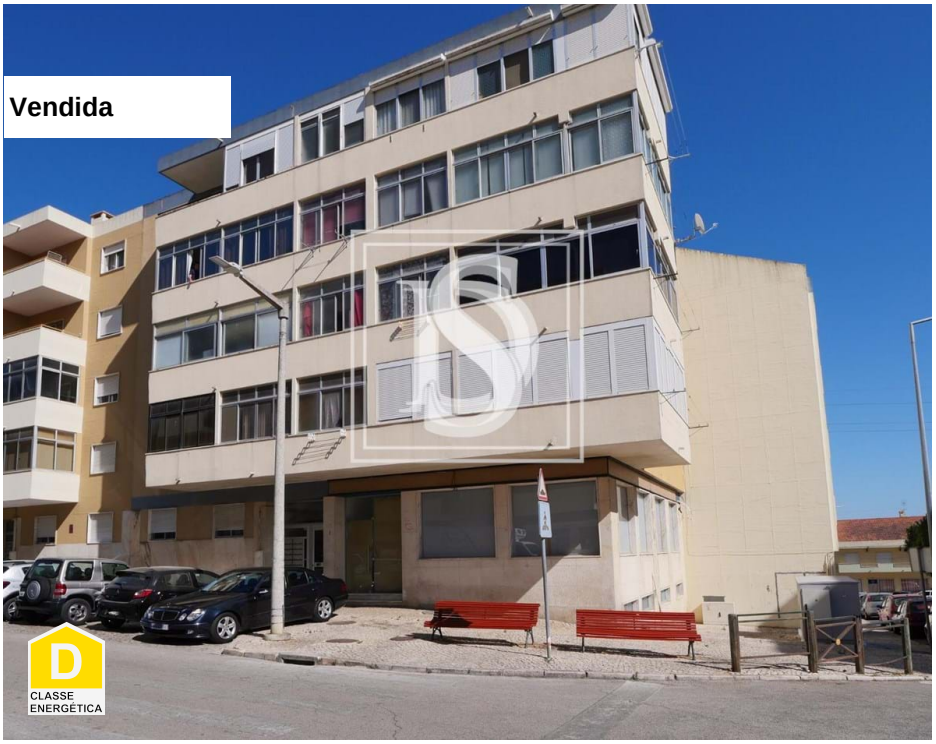

1	0	✖	56 m²	0 m²	✖	1991

Ref. ALVHDPPM9 | Vila Franca de Xira

Apartamento T1 em UDF de Alverca do Ribatejo e Sobralinho

T1 com arrecadação, situado no Sobralinho - Vila Franca de Xira, Lisboa.
Apartamento de 56 m2 com um quarto.
Começamos por um espaçoso hall de entrada que leva Ás diferentes áreas deste apartamento, a Cozinha ampla e bem iluminada, o quarto espaçoso proporciona acesso a uma marquise, temos a sala de estar ampla e bem iluminada, que certamente proporcionará um agradável espaço, seja para relaxar, ou para desfrutar de momentos de convívio entre amigos ou família, a janela permite também neste caso uma entrada abundante de luz natural, temos ainda a casa de banho completa com banheira.
A arrecadação situada na C/v oferece um espaço extra de arrumação.
Além das características anteriores, este apartamento oferece uma localização privilegiada sempre com estacionamentos disponíveis na zona.
A freguesia do Sobralinho é conhecida pela sua tranquilidade e boa localização.
Em resumo, este apartamento é uma oportunidade única para quem procura um lar elegante e confortável, com espaços bem distribuídos e uma localização conveniente, esta propriedade é ideal para quem deseja usufruir de um espaço agradável sem prescindir da proximidade a Lisboa.
A freguesia do Sobralinho, por seu lado oferece ainda uma ampla variedade de comércio e serviços, nomeadamente Supermercados e Cafés, oferece também algumas opções de lazer, como parques e

Pedro Pereira Martins

Tel: 966100680

Email: pedropereiramartins@decisoesesolucoes.com

áreas verdes, onde é possível desfrutar de momentos de relaxamento ao ar livre.
A freguesia do Sobralinho oferece também vários elementos históricos, dos quais podemos destacar, a Quinta do Bom Jesus, um Conjunto setecentista constituído por edifício residencial no qual está adossada capela, com azulejos de temática mariana, assim como casas de caseiro, arrumos e palheiros, era propriedade do conde de Farrobo, em seguida temos a Quinta Municipal do Sobralinho, Fundado no Séc. XVII, o Palácio é marcado por diversas intervenções contemporâneas, vítima de um incêndio em 1944 foi reedificado e ornamentado com magníficas coleções de arte, trata-se de um pedaço importante da história recente de Portugal, desde o Séc. XIX até ao Estado Novo.
A Quinta é ainda enquadrada por uma extensa área de pomar de citrinos, sendo também um local de produção agrícola, sendo O Palácio do Sobralinho um marco na programação cultural do Sobralinho, uma vez que apresenta regularmente espetáculos e outras atividades culturais para todas as idades.
No interior da quinta encontramos ainda as ruínas do Convento de Nossa Senhora dos Anjos, trata-se do local onde se encontrava um convento de frades capuchos da Província de Santo António, fundado no século XVII, e do qual existem ainda vestígios arquitetónicos.
Graças Á sua localização estratégica, o Sobralinho oferece fácil acesso a outras partes de Portugal. A proximidade com a capital, Lisboa, torna-o uma escolha popular para quem deseja viver em num ambiente tranquilo, e ao mesmo tempo próximo de todas as comodidades e atrações de uma grande cidade.
Agende uma visita e venha conhecer este apartamento incrível pessoalmente!

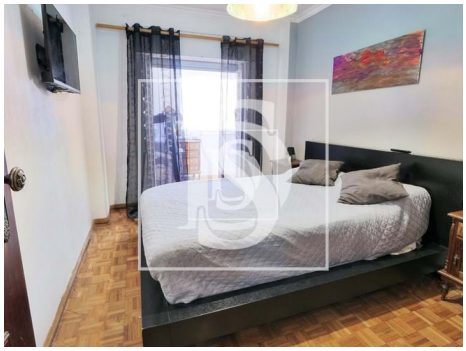

Características gerais

- Caixilharias Alumínio
- Estores

Pedro Pereira Martins

Tel: 966100680

Email: pedropereiramartins@decisoesesolucoes.com

- Banheira simples
- Ano construção: 1991
- Certificação energética: D
- Vidros Simples
- Vista: Vista cidade