Tel:
Email:

Preço: 75 000 €

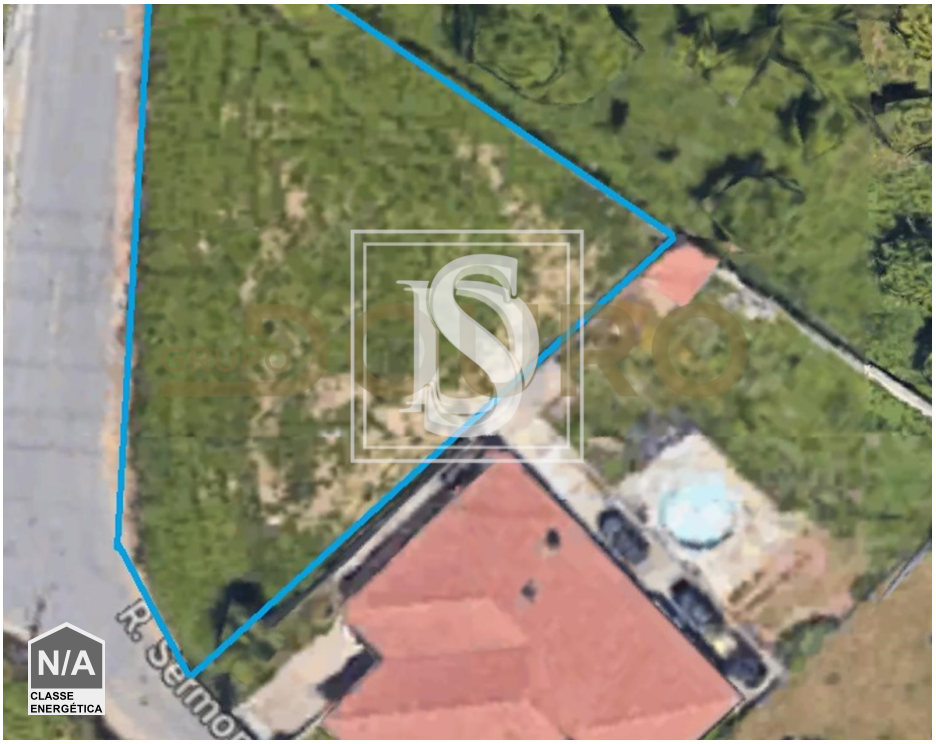

0	✖	0 m²	1125 m²	✖	

Ref. GDOUROMOTAEMARTINS205 | Vila Nova de Gaia

Terreno Não definido em UDF de Grijó e Sermonde

Lote de Terreno com viabilidade de construção - Sermonde.
Lote de Terreno localizado na freguesia de Sermonde, na Rua de Sermonde.
Area total do terreno com 1125m2
Com boa exposição solar, a 2 minutos da Auto estrada, a 10 minutos do Porto, perto de serviços, escolas e transportes públicos.

AMI: 18833 | Avenida Vasco da Gama 774 Espaço 08 (08B), 4430-247, Vila Nova de Gaia

Tel: 223710937 | Email: gaiadouro@decisoesesolucoes.com

Powered by CASAFARI CRM

Tel:
Email:

Características gerais

- Certificação energética: Isento
- Orientação solar: Este, Oeste